

Dossier DCE
15 décembre 2025

MOSSI, LA MODE ENSEMBLE
20 mai au 16 novembre 2026

MUCEM
1 Esplanade du J4
13002 Marseille

Roll
République Studio
ACL

Conception scénographique
Conception graphique
Conception lumière

2503

MOSSI
20 mai au 16 novembre 2026
MUCEM
1 Esplanade du J4, 13002 Marseille

Scénographe
Roll
19b Rue Jean Baptiste Semanaz
93310 Le Pré-Saint-Gervais
+33 6 25 00 13 72
info@roll-office.org

Grasphisme
République Studio
33 Rue de Crussol
75011 Paris
office@republique.studio

Lumières
ACL - Atelier de conception lumière
2 rue Marcelin Berthelot, Boite 55
93100 MONTREUIL
acl@acl.fr

Plan

⊗
Légende

RENDU DCE	15/12/2025
RENDU APD	24/11/2025
RENDU APS V3	06/11/2025
RENDU APS V2	28/10/2025
RENDU	DATE

Roll

Date24/11/2025
Echelle (A3)

PAGE DE GARDE

A-0-000

MOSSI

20 mai au 16 novembre 2026

MUCEM

1 Esplanade du J4, 13002 Marseille

Scénographe

Roll
19b Rue Jean Baptiste Semanaz
93310 Le Pré-Saint-Gervais
+33 6 25 00 13 72
info@roll-office.org

Lumières

ACL - Atelier de conception lumière
2 rue Marcelin Berthelot, Boite 55
93100 MONTREUIL
acl@acl.fr

Plan

Légende

Cœuvres

Multimédia

Graphisme

Eléments construits (cimaises, vitrines etc..)

RENDU DCE	15/12/2025
RENDU APD	24/11/2025
RENDU APS V3	06/11/2025
RENDU APS V2	28/10/2025
RENDU	DATE

Roll

Date	24/11/2025
Echelle (A3)	1.175

PLAN GENERAL

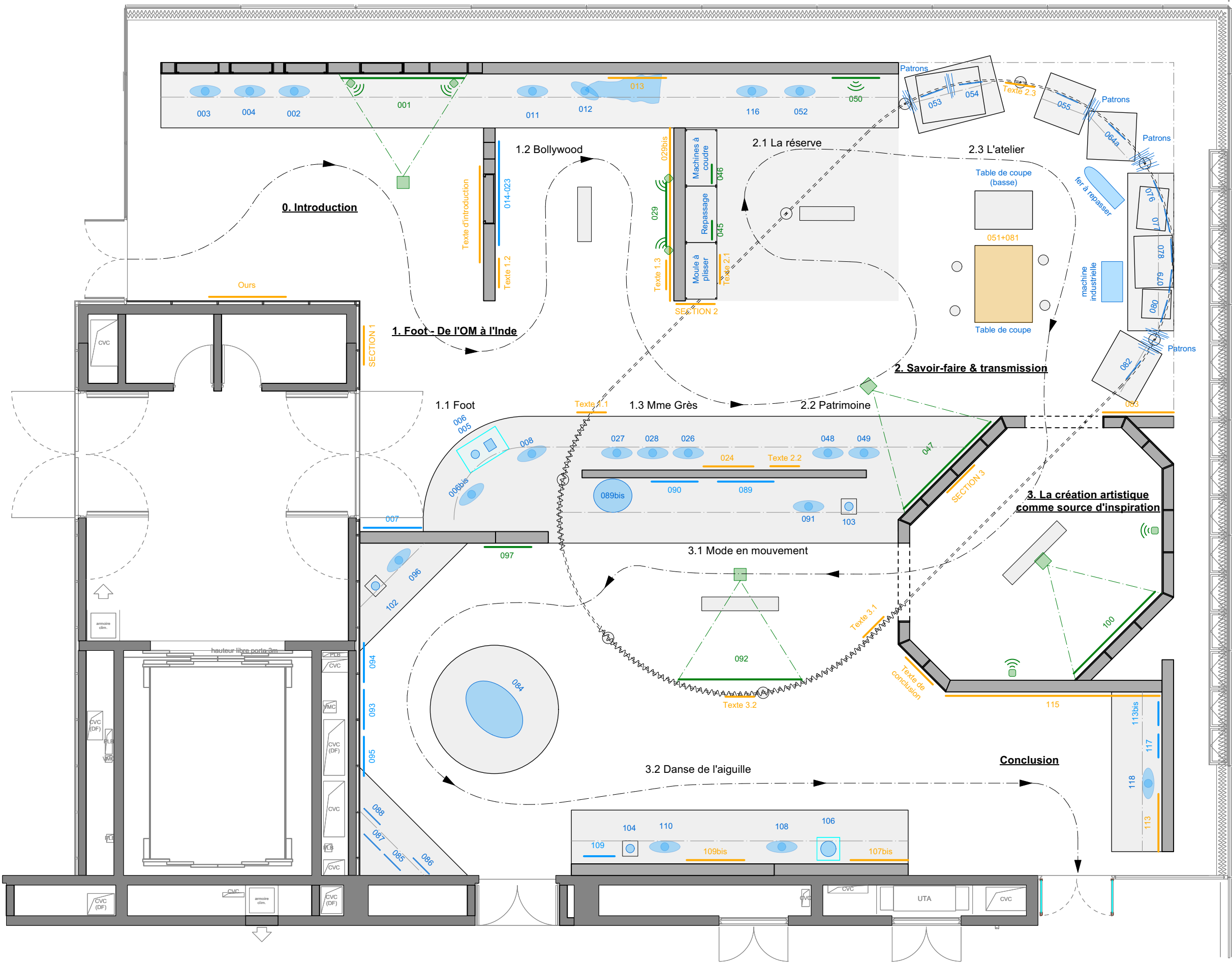

MOSSI

20 mai au 16 novembre 2026

MUCEM

1 Esplanade du J4, 13002 Marseille

Scénographe

Roll
19b Rue Jean Baptiste Semanaz
93310 Le Pré-Saint-Gervais
+33 6 25 00 13 72
info@roll-office.org

Grasphisme

République Studio
33 Rue de Crussol
75011 Paris
office@republique.studio

Lumières

ACL - Atelier de conception lumière
2 rue Marcelin Berthelot, Boite 55
93100 MONTREUIL
acl@acl.fr

Plan



Légende

Œuvres

Multimédia

Graphisme

Éléments construits (cimaies, vitrines etc.)

RENDU DCE	15/12/2025
RENDU APD	24/11/2025
RENDU APS V3	06/11/2025
RENDU APS V2	28/10/2025
RENDU	DATE

Roll

Date	24/11/2025
Echelle (A3)	1.175

PLAN GENERAL
COTÉ

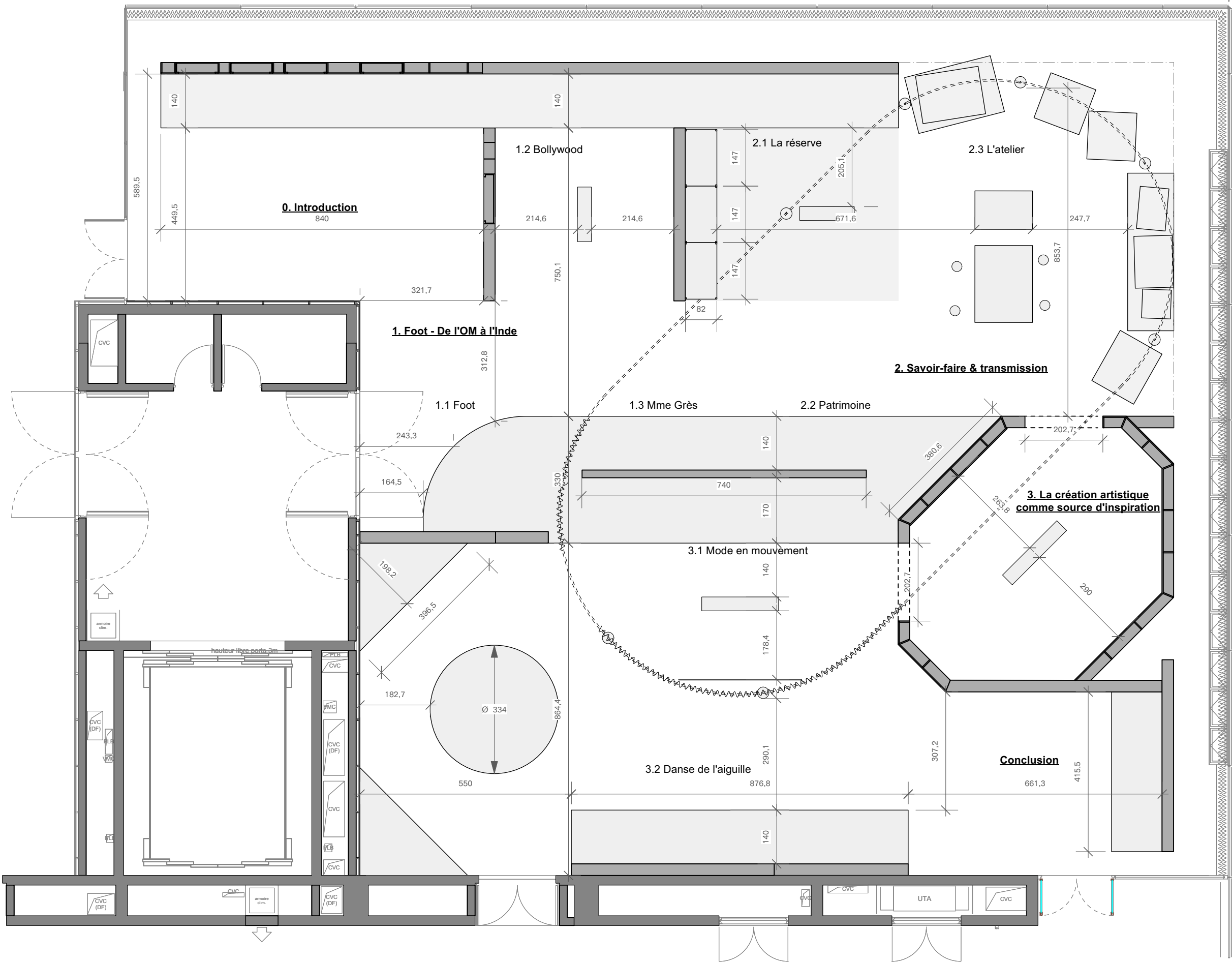

info@ron-office.org

acl@acl.fr



A-0-030

MOSSI

20 mai au 16 novembre 2026

MUCEM

1 Esplanade du J4, 13002 Marseille

Scénographe

Roll
19b Rue Jean Baptiste Semanaz
93310 Le Pré-Saint-Gervais
+33 6 25 00 13 72
info@roll-office.org

Lumières

ACL - Atelier de conception lumière
2 rue Marcelin Berthelot, Boite 55
93100 MONTREUIL
acl@acl.fr

Plan



Légende

Cœuvres

Multimédia

Graphisme

Éléments construits (cimaises, vitrines etc.)

RENDU DCE	15/12/2025
RENDU APD	24/11/2025
RENDU APS V3	06/11/2025
RENDU APS V2	28/10/2025
RENDU	DATE

Roll

Date	24/11/2025
Echelle (A3)	1.175

PLAN DE PLAFOND

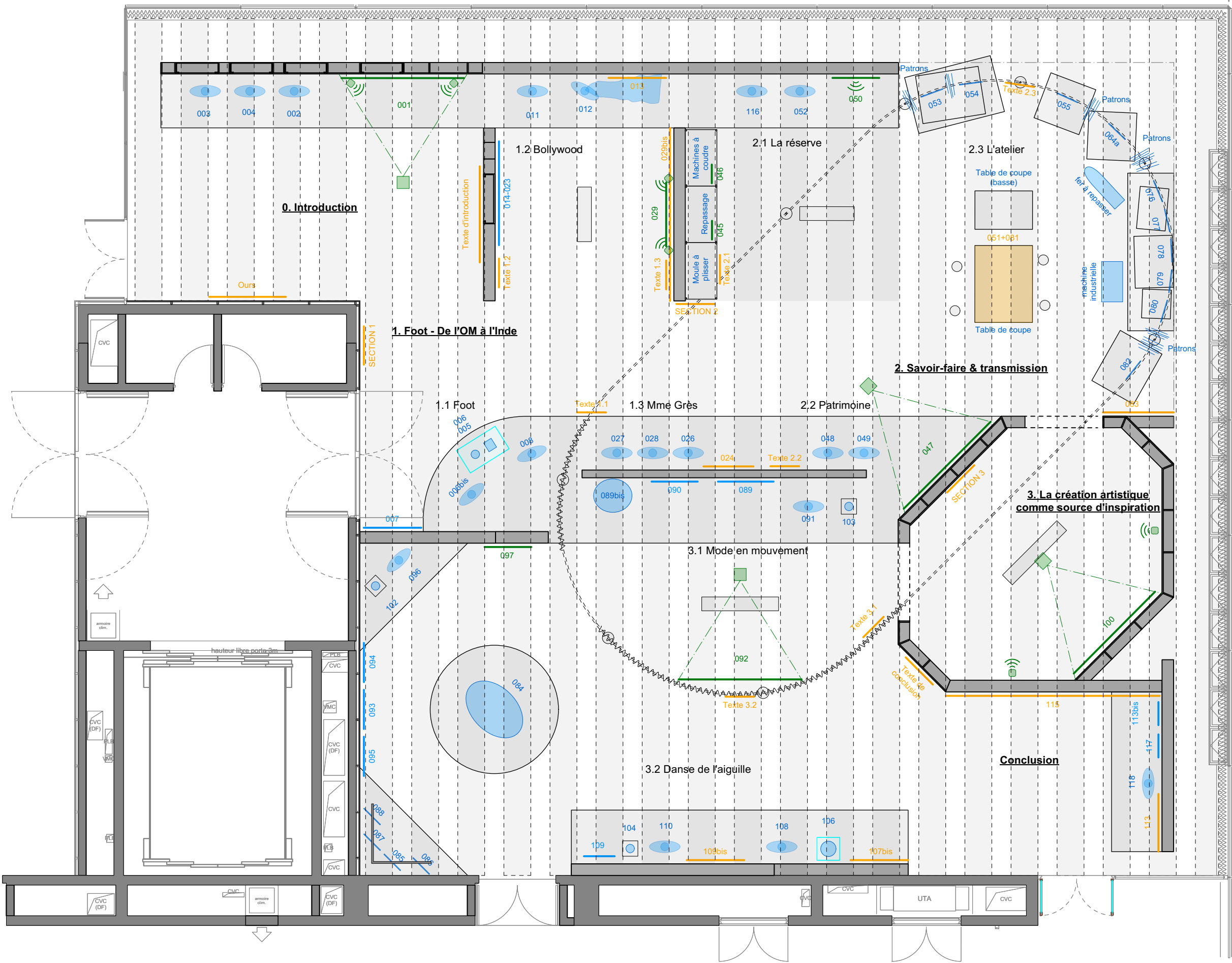

Scénographe

Roll
19b Rue Jean Baptiste Semanaz
93310 Le Pré-Saint-Gervais
+33 6 25 00 13 72
info@roll-office.org

Graphisme

République Studio
33 Rue de Crussol
75011 Paris
office@republique.studio

Lumières

ACL - Atelier de conception lumière
2 rue Marcelin Berthelot, Boite 55
93100 MONTREUIL
acl@acl.fr

Plan



Légende

Œuvres

Multimédia

Graphisme

Éléments construits (cimaises, vitrines etc..)

RENDU DCE	15/12/2025
RENDU APD	24/11/2025
RENDU APS V3	06/11/2025
RENDU APS V2	28/10/2025
RENDU	DATE

Roll

Date	24/11/2025
Echelle (A3)	1.175

PLAN - MULTIMEDIA

A-0-050

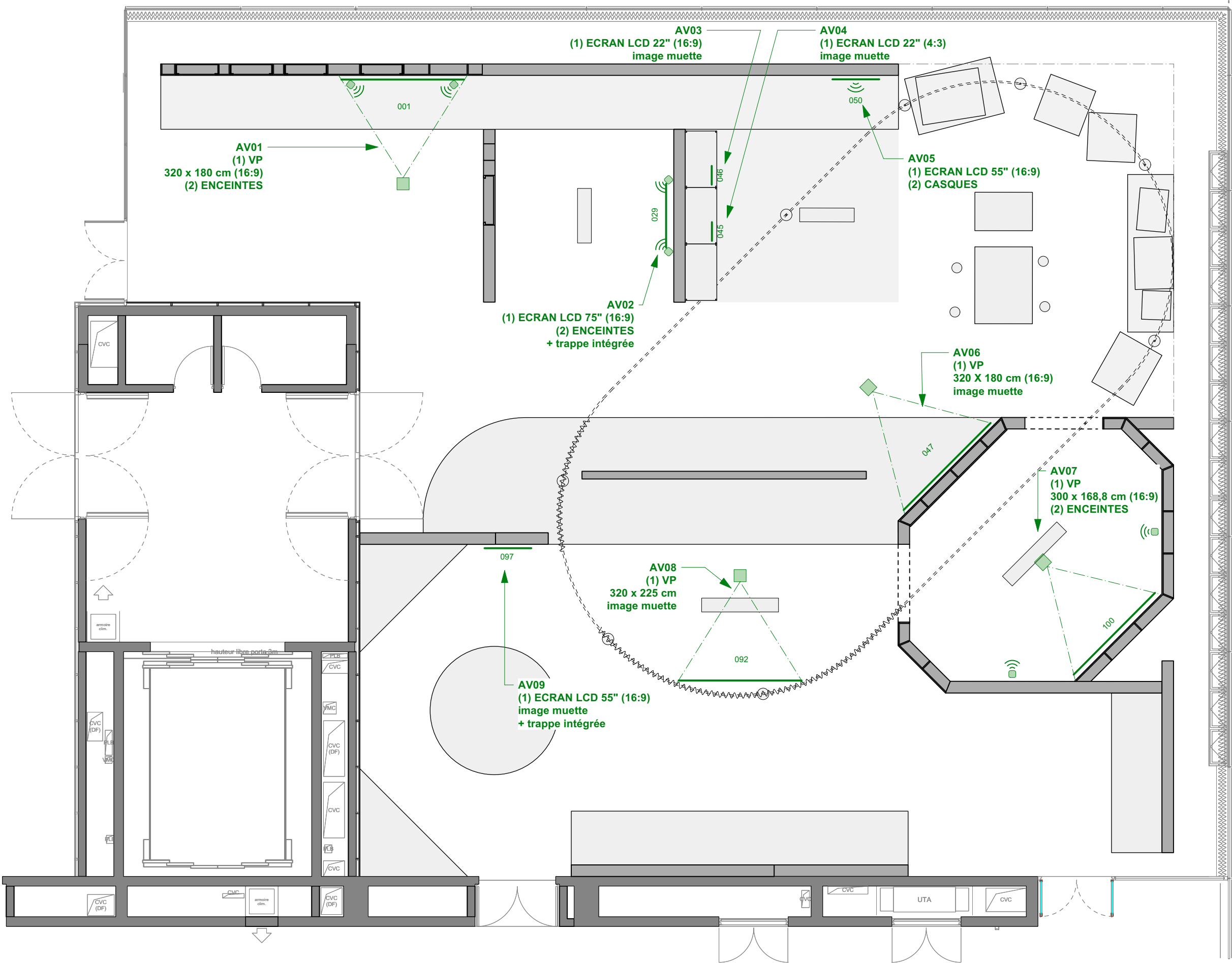

Scénographe

Roll
19b Rue Jean Baptiste Semanaz
93310 Le Pré-Saint-Gervais
+33 6 25 00 13 72
info@roll-office.org

Grasphisme

République Studio
33 Rue de Crussol
75011 Paris
office@republique.studio

Lumières

ACL - Atelier de conception lumière
2 rue Marcelin Berthelot, Boite 55
93100 MONTREUIL
acl@acl.fr

Plan



Légende

Œuvres

Multimédia

Graphisme

Eléments construits (cimaises, vitrines etc..)

RENDU DCE	15/12/2025
RENDU APD	24/11/2025
RENDU APS V3	06/11/2025
RENDU APS V2	28/10/2025

RENDU DATE

Roll

Date 24/11/2025

Echelle (A3) 1.175

PLAN - GRAPHISME

A-0-060

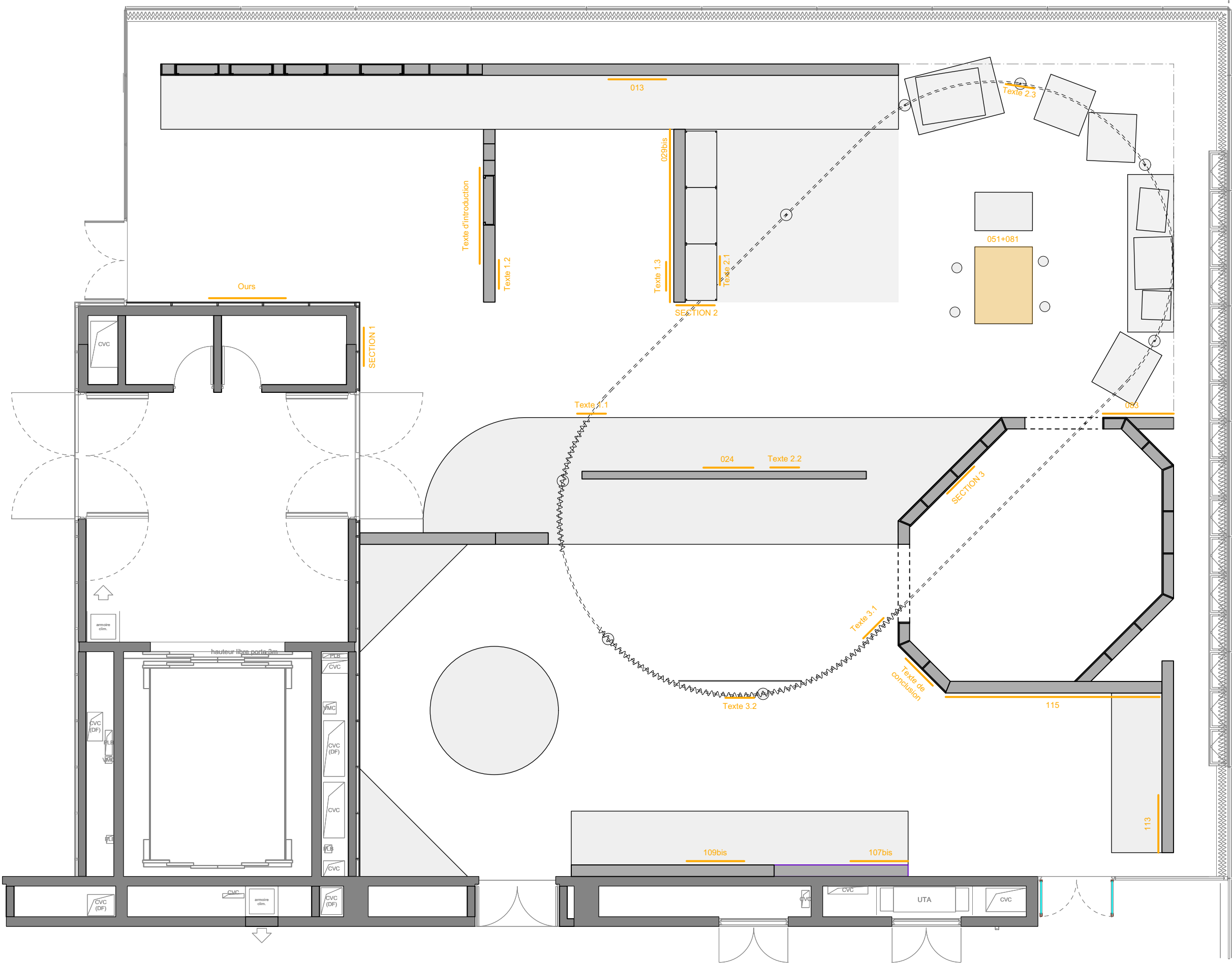

MOSSI

20 mai au 16 novembre 2026

MUCEM

1 Esplanade du J4, 13002 Marseille

Scénographe

Roll
19b Rue Jean Baptiste Semanaz
93310 Le Pré-Saint-Gervais
+33 6 25 00 13 72
info@roll-office.org

Grasphisme

République Studio
33 Rue de Crussol
75011 Paris
office@republique.studio

Lumières

ACL - Atelier de conception lumière
2 rue Marcelin Berthelot, Boite 55
93100 MONTREUIL
acl@acl.fr

Plan



Légende

Réemploi

R-LN: Linoleum

RENDU DCE	15/12/2025
RENDU APD	24/11/2025
RENDU APS V3	06/11/2025
RENDU APS V2	28/10/2025
RENDU	DATE

Roll

Date	24/11/2025
Echelle (A3)	1.175

PLAN - REPERAGE
FINITION - SOL

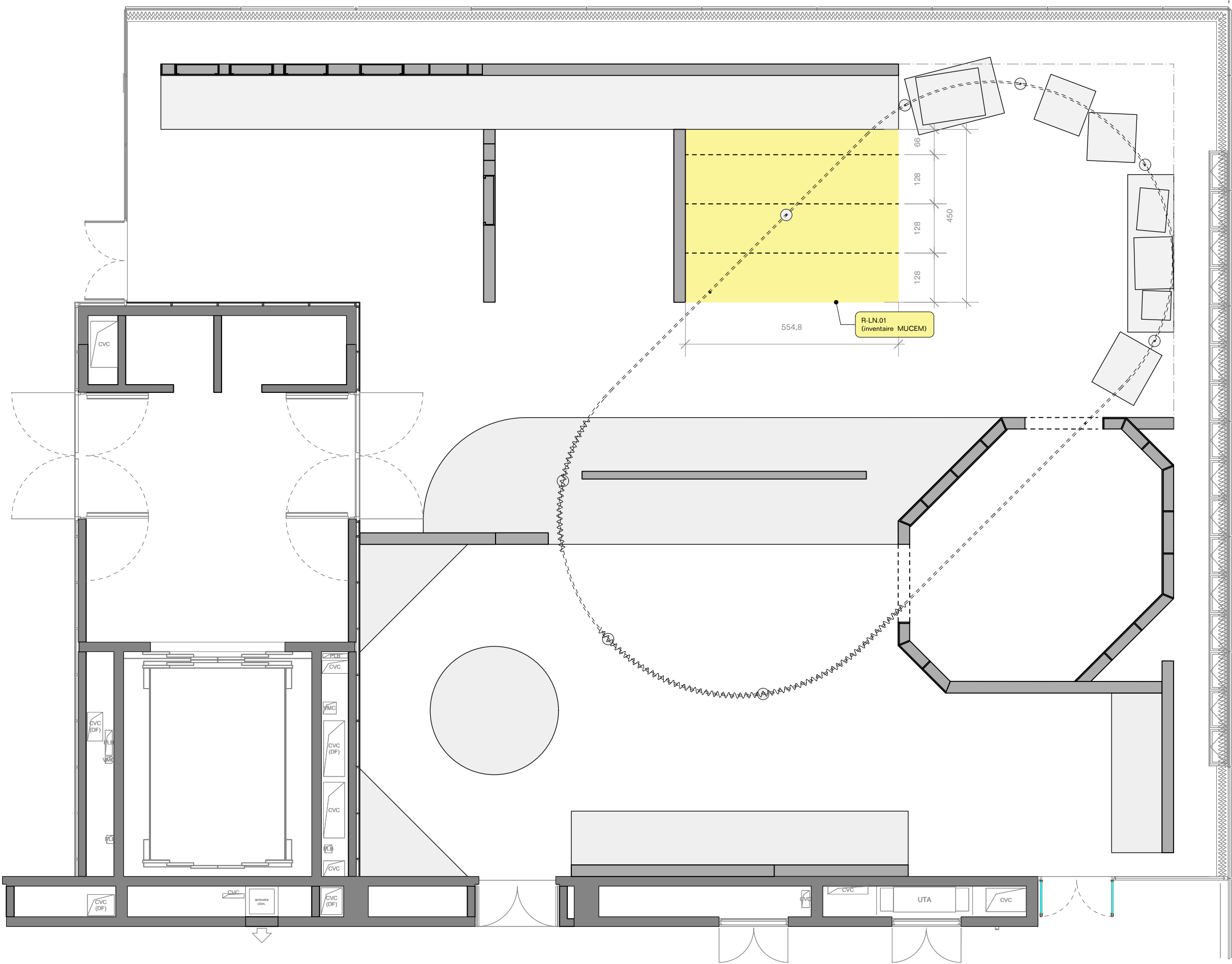

MOSSI

20 mai au 16 novembre 2026

MUCEM

1 Esplanade du J4, 13002 Marseille

Scénographe

Roll
19b Rue Jean Baptiste Semanaz
93310 Le Pré-Saint-Gervais
+33 6 25 00 13 72
info@roll-office.org

Grasphisme

République Studio
33 Rue de Crussol
75011 Paris
office@republique.studio

Lumières

ACL - Atelier de conception lumière
2 rue Marcelin Berthelot, Boite 55
93100 MONTREUIL
acl@acl.fr

Plan



Légende

- PT-1 : BLANC
- PT-2 : NOIR
- PT-3 : SURFACE DE PROJECTION

RENDU DCE	15/12/2025
RENDU APD	24/11/2025
RENDU APS V3	06/11/2025
RENDU APS V2	28/10/2025
RENDU	DATE

Roll

Date	24/11/2025
Echelle (A3)	1.175

PLAN - REPERAGE
FINITION -
PEINTURES

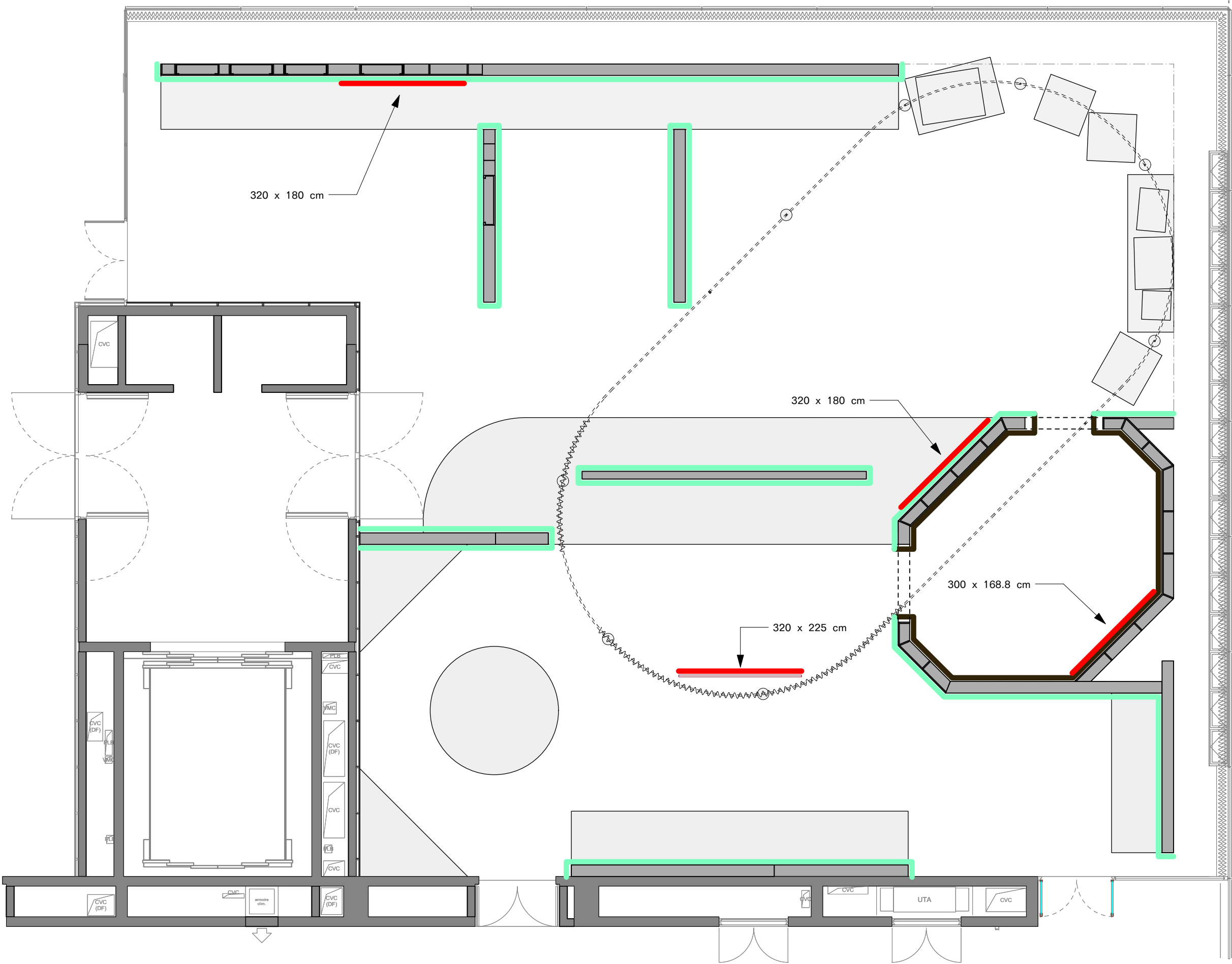

MOSSI

20 mai au 16 novembre 2026

MUCEM

1 Esplanade du J4, 13002 Marseille

Scénographe

Roll
19b Rue Jean Baptiste Semanaz
93310 Le Pré-Saint-Gervais
+33 6 25 00 13 72
info@roll-office.org

Grasphisme

République Studio
33 Rue de Crussol
75011 Paris
office@republique.studio

Lumières

ACL - Atelier de conception lumière
2 rue Marcelin Berthelot, Boite 55
93100 MONTREUIL
acl@acl.fr

Plan



1 INTRODUCTION
Scale: 1.50

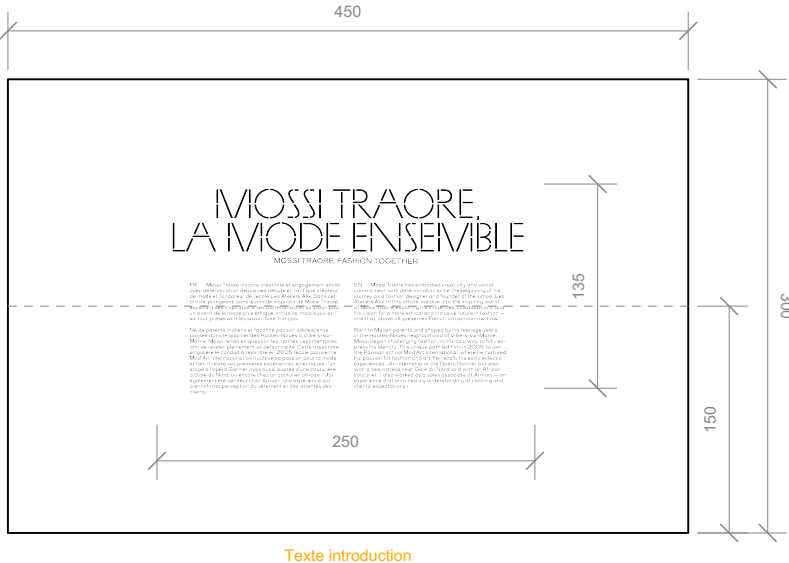

2 INTRODUCTION
Scale: 1.50

⊗

Légende

Œuvres

Multimédia

Graphisme

Éléments construits (cimaies, vitrines etc.)

RENDU DCE	15/12/2025
RENDU APD	24/11/2025
RENDU APS V3	06/11/2025
RENDU APS V2	28/10/2025
RENDU	DATE

Roll

Date	24/11/2025
Echelle (A3)	1:50

ELEVATIONS
INTRODUCTION

MOSSI

20 mai au 16 novembre 2026

MUCEM

1 Esplanade du J4, 13002 Marseille

Scénographe

Roll

19b Rue Jean Baptiste Semanaz

93310 Le Pré-Saint-Gervais

+33 6 25 00 13 72

info@roll-office.org

Graphisme

République Studio

33 Rue de Crussol

75011 Paris

office@republique.studio

Lumières

ACL - Atelier de conception lumière

2 rue Marcelin Berthelot, Boite 55

93100 MONTREUIL

acl@acl.fr

Plan

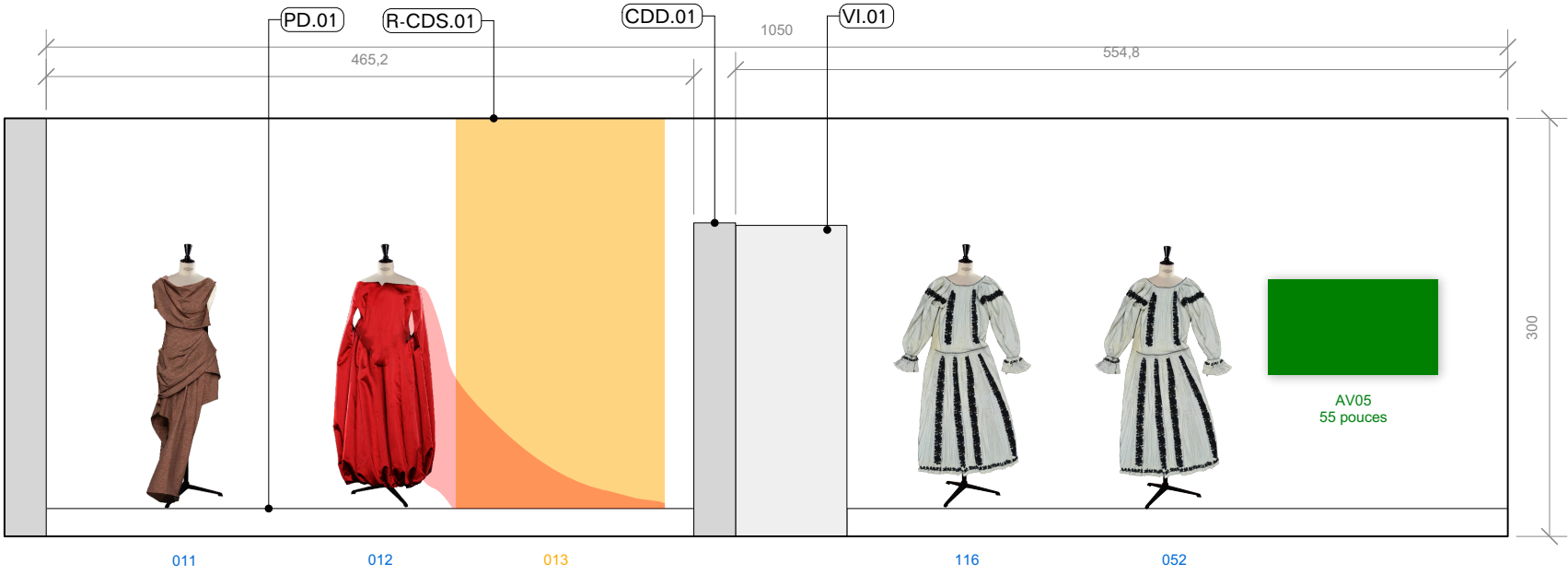

1 SECTION 1.2 + 2.1
Scale: 1.50

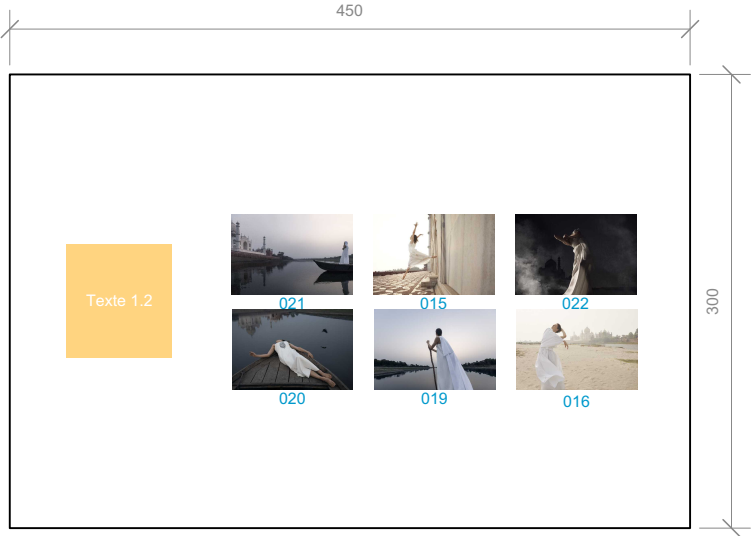

2 SECTION 1.2
Scale: 1.50

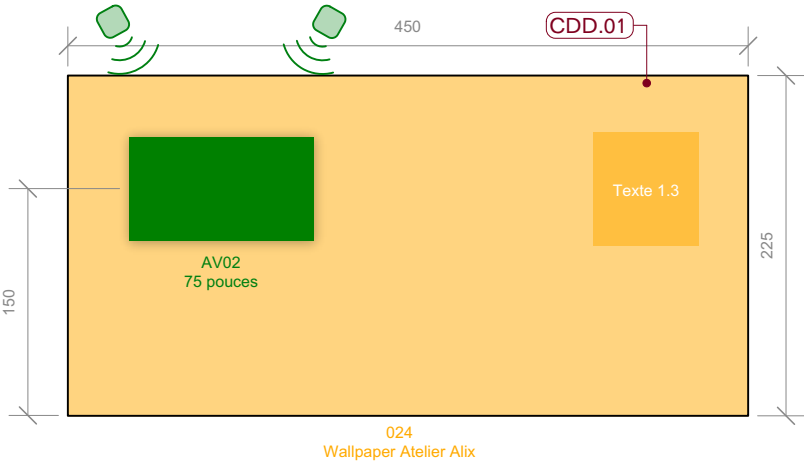

3 SECTION 1.3
Scale: 1.50

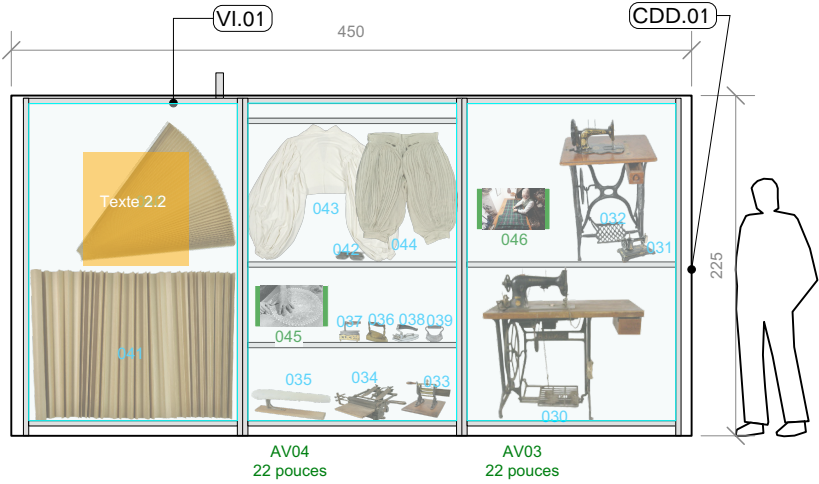

4 SECTION 2.1
Scale: 1.50



5 SECTION 2.1
Scale: 1.50

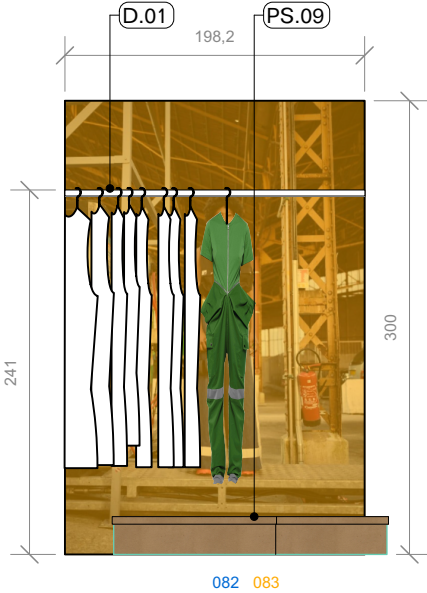

Légende

Œuvres

Multimédia

Graphisme

Éléments construits (cimaies, vitrines etc..)

RENDU DCE	15/12/2025
RENDU APD	24/11/2025
RENDU APS V3	06/11/2025
RENDU APS V2	28/10/2025
RENDU	DATE

Roll

Date	24/11/2025
Echelle (A3)	1.5

ELEVATIONS
SECTION 1 ET 2

MOSSI

20 mai au 16 novembre 2026

MUCEM

1 Esplanade du J4, 13002 Marseille

Scénographe

Roll
19b Rue Jean Baptiste Semanaz
93310 Le Pré-Saint-Gervais
+33 6 25 00 13 72
info@roll-office.org

Grasphisme
République Studio
33 Rue de Crussol
75011 Paris
office@republique.studio

Lumières

ACL - Atelier de conception lumière
2 rue Marcelin Berthelot, Boite 55
93100 MONTREUIL
acl@acl.fr

Plan



1 SECTION 2.2 + 1.3 + 1.1
Scale: 1.50

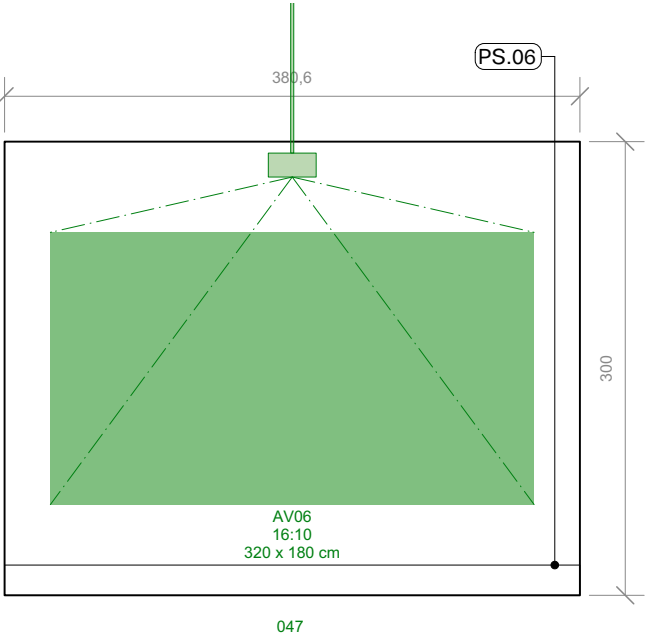

2 SECTION 2.2
Scale: 1.50



Légende

Œuvres

Multimédia

Graphisme

Éléments construits (cimaies, vitrines etc.)

RENDU DCE	15/12/2025
RENDU APD	24/11/2025
RENDU APS V3	06/11/2025
RENDU APS V2	28/10/2025
RENDU	DATE

Roll

Date	24/11/2025
Echelle (A3)	1:50

ELEVATIONS
SECTION 1 ET 2

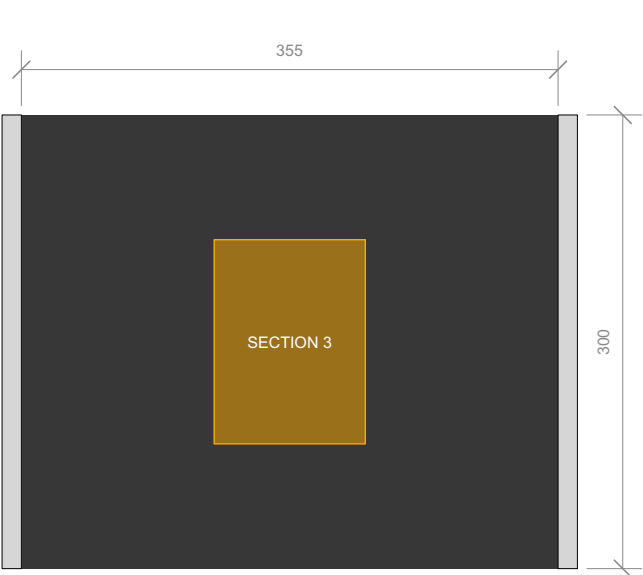
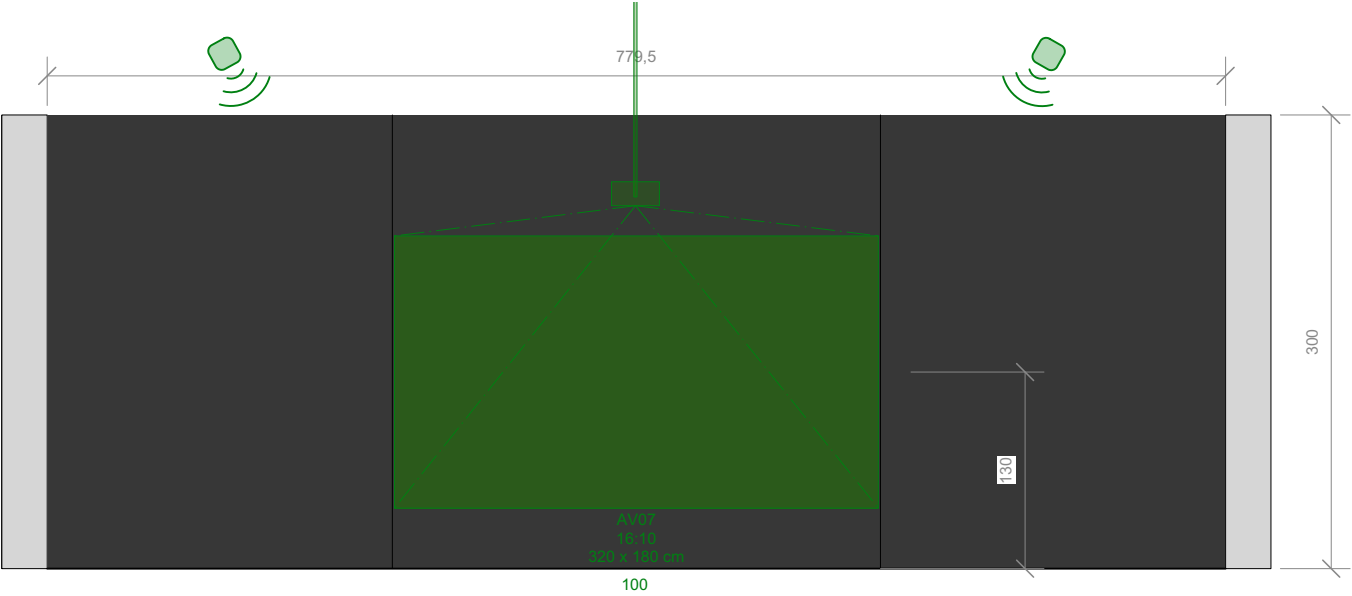

1 SECTION 3.1
Scale: 1.50

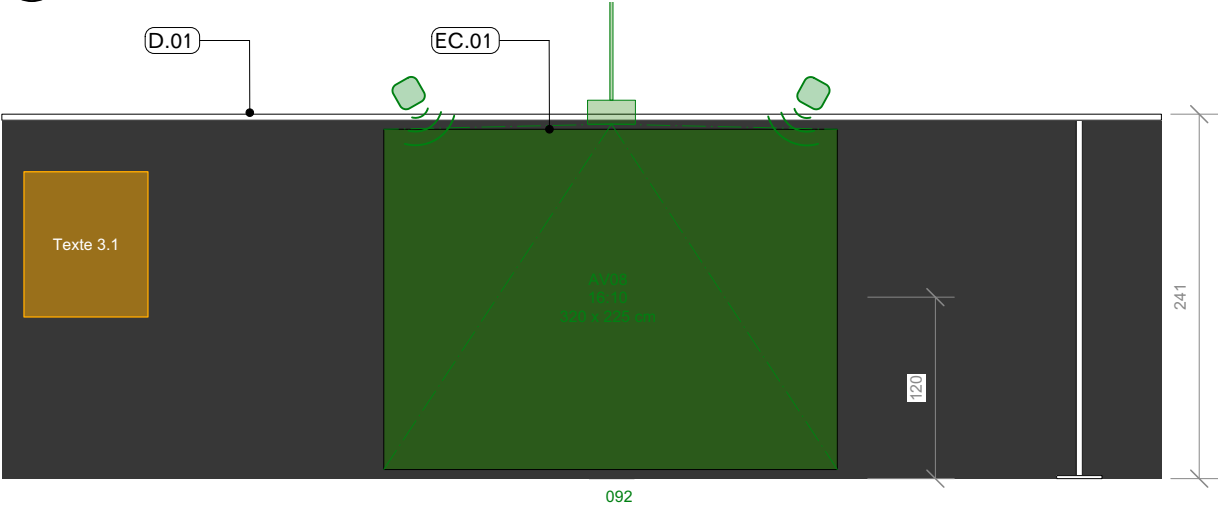

2 SECTION 3.1
Scale: 1.50

3 SECTION 3.1
Scale: 1.50

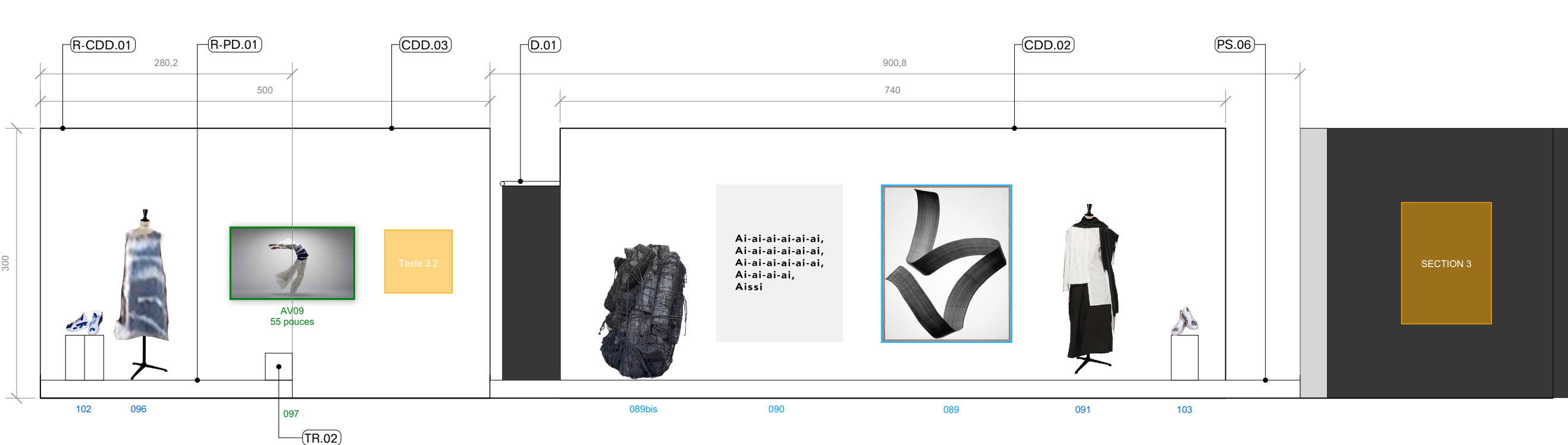

4 SECTION 3.1
Scale: 1.50

2503

MOSSI

20 mai au 16 novembre 2026

MUCEM

1 Esplanade du J4, 13002 Marseille

Scénographe

Roll

19b Rue Jean Baptiste Semanaz

93310 Le Pré-Saint-Gervais

+33 6 25 00 13 72

info@roll-office.org

Grasphisme

République Studio

33 Rue de Crussol

75011 Paris

office@republique.studio

Lumières

ACL - Atelier de conception lumière

2 rue Marcelin Berthelot, Boite 55

93100 MONTREUIL

acl@acl.fr

Plan



Légende

Œuvres

Multimédia

Graphisme

Eléments construits (cimaises, vitrines etc..)

RENDU DCE	15/12/2025
RENDU APD	24/11/2025
RENDU APS V3	06/11/2025
RENDU APS V2	28/10/2025
RENDU	DATE

Roll

Date	24/11/2025
Echelle (A3)	1:50

ELEVATIONS
SECTION 3

A-0-310

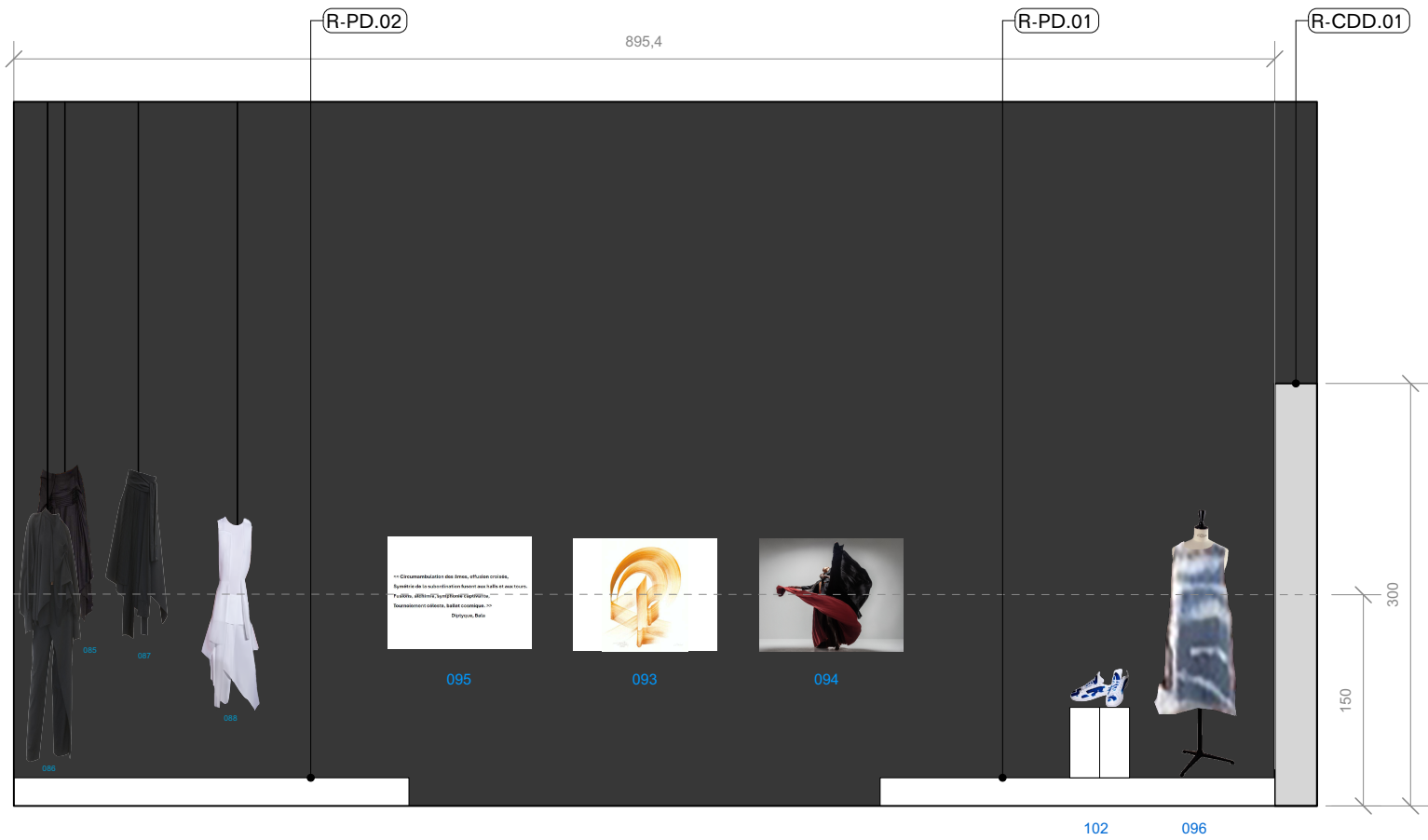

1 SECTION 3.1
Scale: 1.50

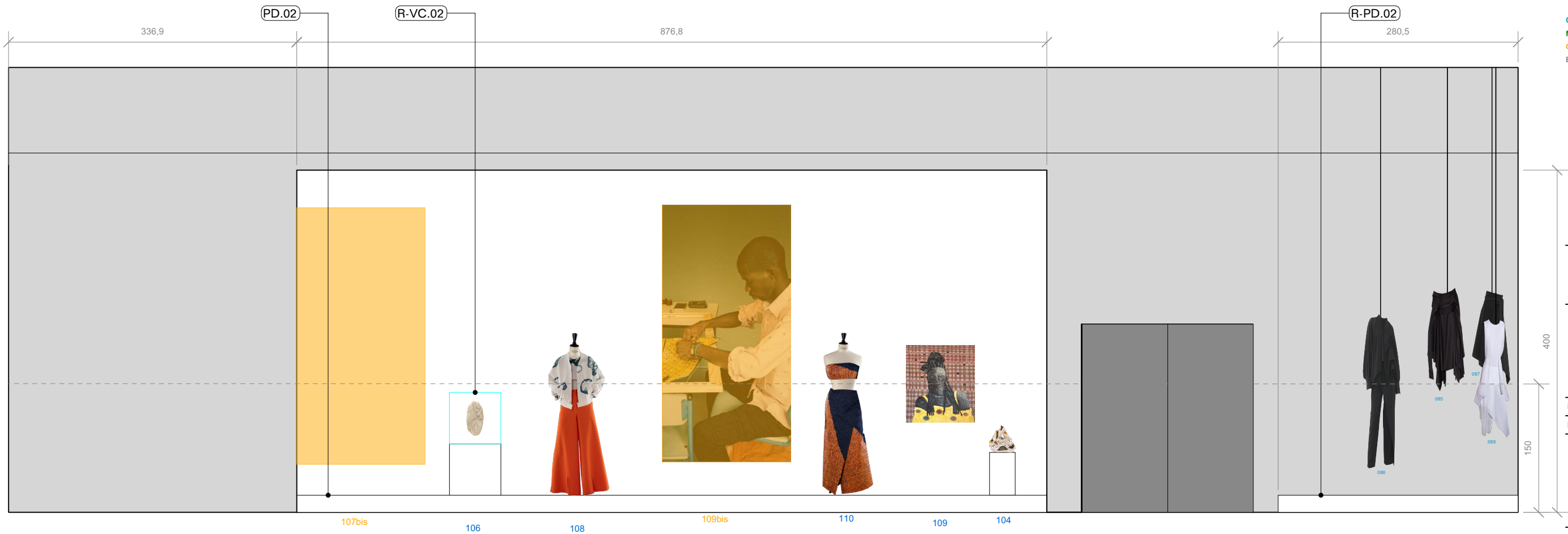

2 SECTION 3.2
Scale: 1.50

2503

MOSSI

20 mai au 16 novembre 2026

MUCEM

1 Esplanade du J4, 13002 Marseille

Scénographe

Roll

19b Rue Jean Baptiste Semanaz

93310 Le Pré-Saint-Gervais

+33 6 25 00 13 72

info@roll-office.org

Grasphisme

République Studio

33 Rue de Crussol

75011 Paris

office@republique.studio

Lumières

ACL - Atelier de conception lumière

2 rue Marcelin Berthelot, Boite 55

93100 MONTREUIL

acl@acl.fr

Plan



Légende

Œuvres

Multimédia

Graphisme

Éléments construits (cimaises, vitrines etc.)

RENDU DCE	15/12/2025
RENDU APD	24/11/2025
RENDU APS V3	06/11/2025
RENDU APS V2	28/10/2025
RENDU	DATE

Roll

Date	24/11/2025
Echelle (A3)	1:50

ELEVATIONS
SECTION 3

A-0-311

MOSSI

20 mai au 16 novembre 2026
MUCEM
1 Esplanade du J4, 13002 Marseille

Scénographe
Roll
19b Rue Jean Baptiste Semanaz
93310 Le Pré-Saint-Gervais
+33 6 25 00 13 72
info@roll-office.org

Grasphisme
République Studio
33 Rue de Crussol
75011 Paris
office@republique.studio

Lumières
ACL - Atelier de conception lumière
2 rue Marcelin Berthelot, Boite 55
93100 MONTREUIL
acl@acl.fr

Plan

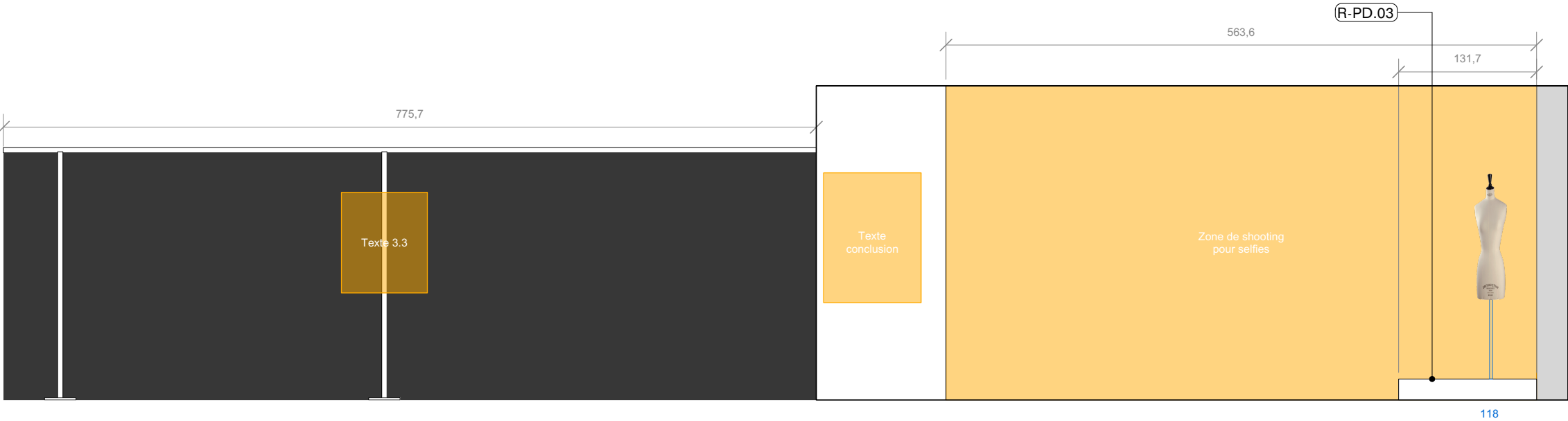

1 SECTION 3.2 + CONCLUSION
Scale: 1.50

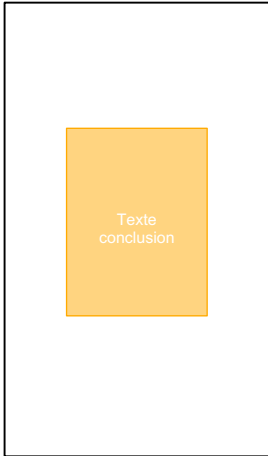

2 CONCLUSION
Scale: 1.50

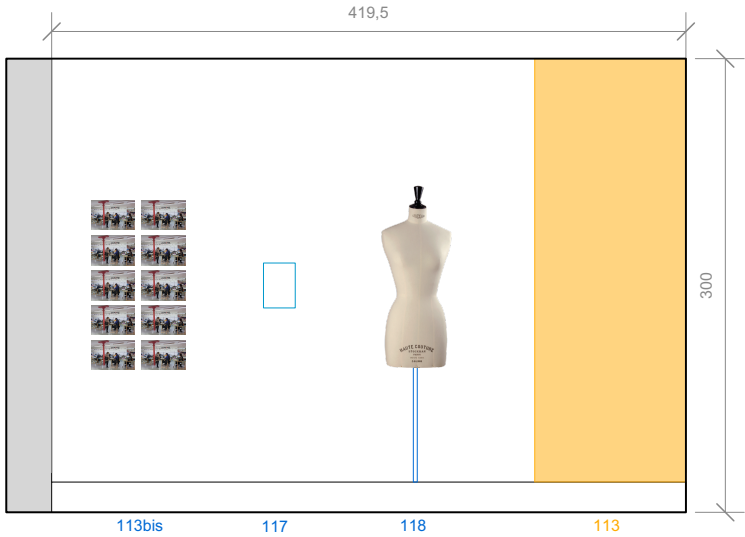

3 CONCLUSION
Scale: 1.50



Légende

Œuvres

Multimédia

Graphisme

Éléments construits (cimaises, vitrines etc..)

RENDU DCE	15/12/2025
RENDU APD	24/11/2025
RENDU APS V3	06/11/2025
RENDU APS V2	28/10/2025
RENDU	DATE

Roll

Date	24/11/2025
Echelle (A3)	1:50

ELEVATIONS
SECTION 3 ET
CONCLUSION

MOSSI

20 mai au 16 novembre 2026

MUCEM

1 Esplanade du J4, 13002 Marseille

Scénographe

Roll
19b Rue Jean Baptiste Semanaz
93310 Le Pré-Saint-Gervais
+33 6 25 00 13 72
info@roll-office.org

Graphisme

République Studio
33 Rue de Crussol
75011 Paris
office@republique.studio

Lumières

ACL - Atelier de conception lumière
2 rue Marcelin Berthelot, Boite 55
93100 MONTREUIL
acl@acl.fr

Plan

typologie de cimaise / linteau

épaisseur

numérotation

hauteur

CDS.05

20/300

hauteur

Cimaise Droite

CDD: Cimaise Droite Double face

CDS: Cimaise Droite Simple face

Réemploi

R-CDD Réemploi/Décalage Cimaise Droite Double

R-CDS Réemploi/Décalage Cimaise Droite Simple

Cimaise existante conservée

Cimaise existante conservée à réhausser

COMB Comblor

OUV Ouverture

Trappe

TR: Trappe

Linteau

LTS Linteau Simple face

RENDU DCE	15/12/2025
RENDU APD	24/11/2025
RENDU APS V3	06/11/2025
RENDU APS V2	28/10/2025
RENDU	DATE

Roll

Date	24/11/2025
Echelle (A3)	1.175

PLAN - REPERAGE CIMAISES

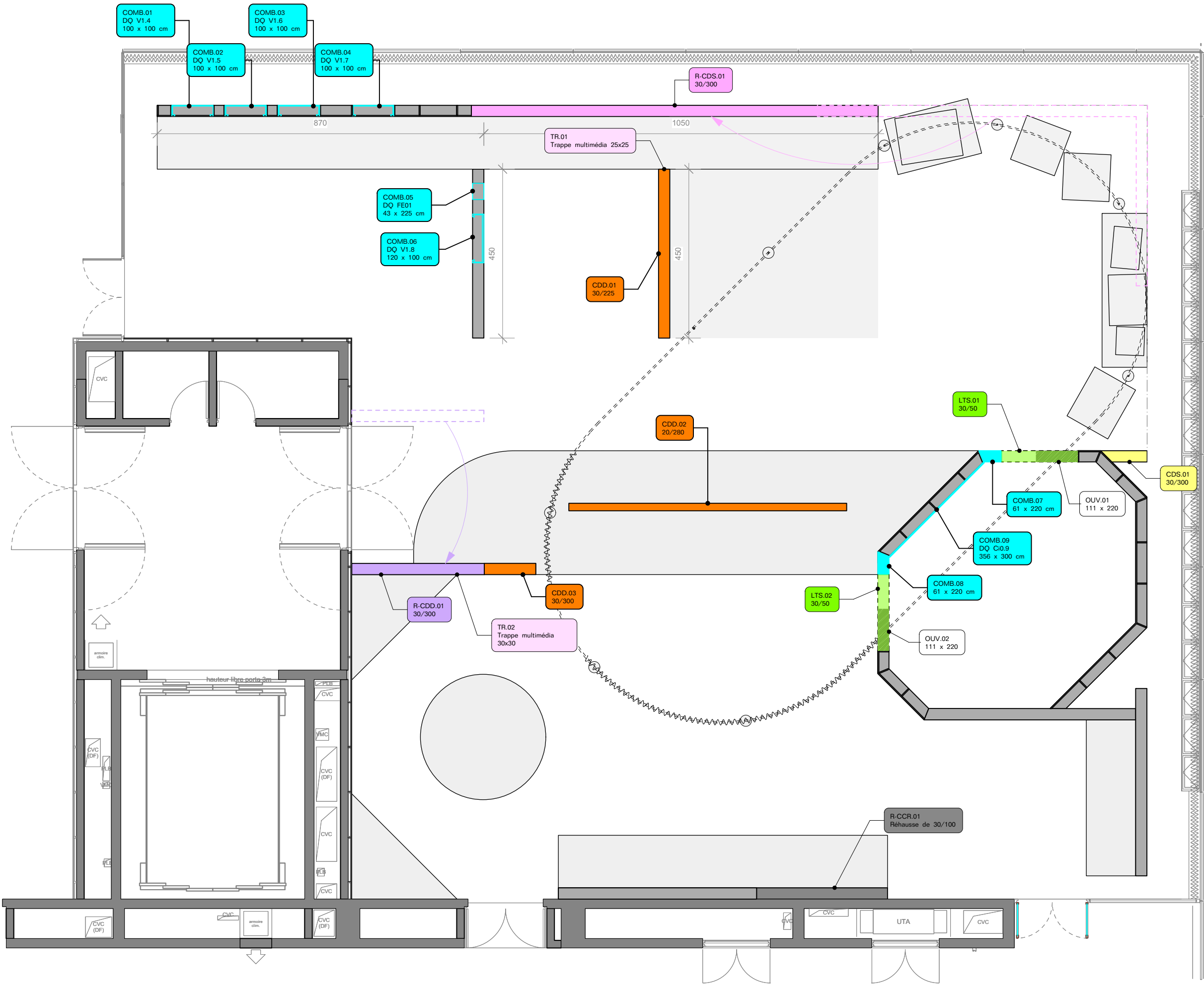

Linteaux LTS.01 - LTS.02

Linteaux (simple face) sont réhaussés de 30cm pour obtenir une hauteur de 2m50 pour les deux entrées de la box.

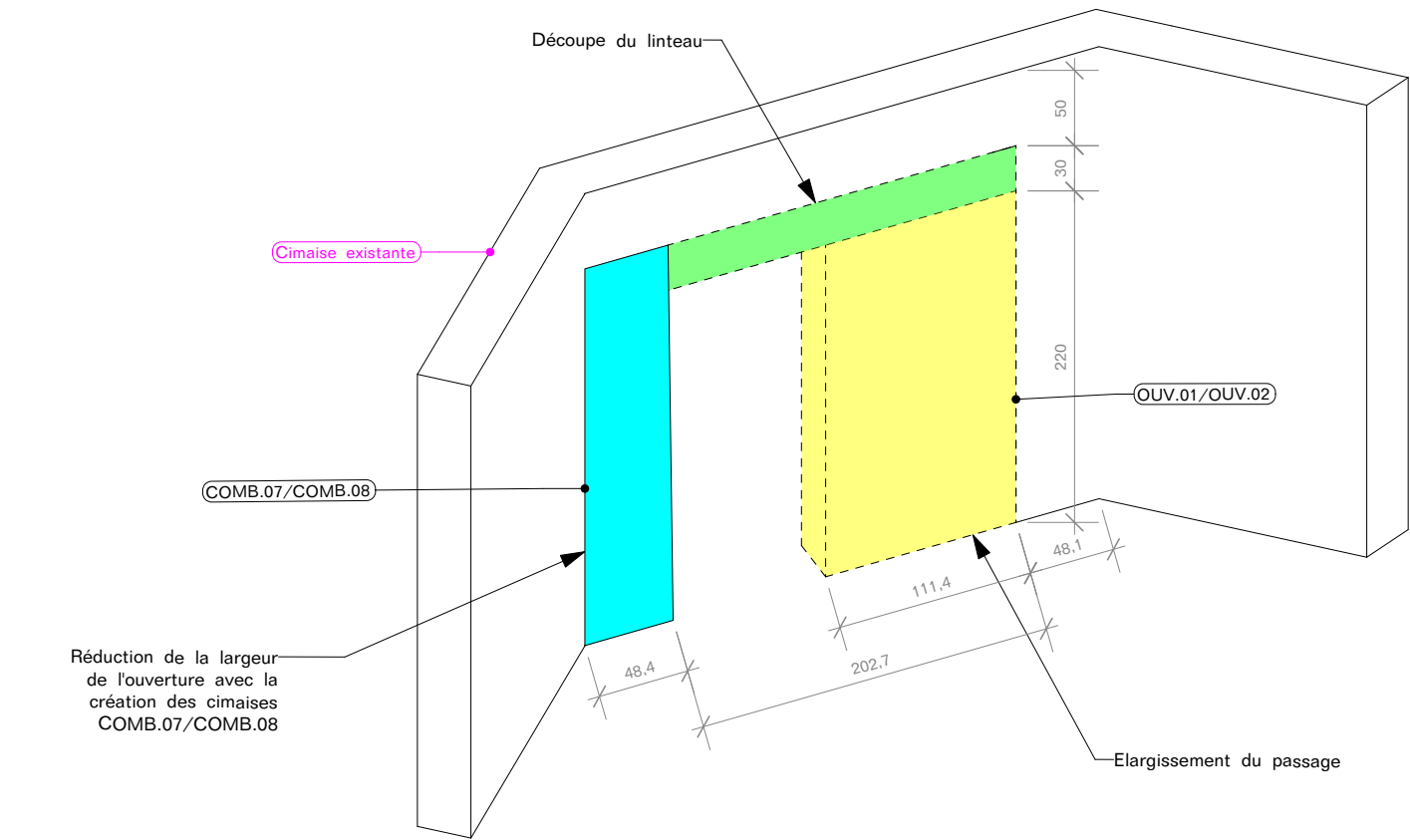

1 AXONOMETRIE
 Scale: 1:50

2503

MOSSI

20 mai au 16 novembre 2026

MUCEM

1 Esplanade du J4, 13002 Marseille

Scénographe

Roll

19b Rue Jean Baptiste Semanaz

93310 Le Pré-Saint-Gervais

+33 6 25 00 13 72

info@roll-office.org

Grasphisme

République Studio

33 Rue de Crussol

75011 Paris

office@republique.studio

Lumières

ACL - Atelier de conception lumière

2 rue Marcelin Berthelot, Boite 55

93100 MONTREUIL

acl@acl.fr

Plan



Légende

RENDU DCE	15/12/2025
RENDU APD	24/11/2025
RENDU APS V3	06/11/2025
RENDU APS V2	28/10/2025
RENDU	DATE

Roll

Date	24/11/2025
Echelle (A3)	1:50

DETAILS - LINTEAUX
 (LTS.01 + LTS.02)

MOSSI

20 mai au 16 novembre 2026

MUCEM

1 Esplanade du J4, 13002 Marseille

Scénographe

Roll
19b Rue Jean Baptiste Semanaz
93310 Le Pré-Saint-Gervais
+33 6 25 00 13 72
info@roll-office.org

Grasphisme

République Studio
33 Rue de Crussol
75011 Paris
office@republique.studio

Lumières

ACL - Atelier de conception lumière
2 rue Marcelin Berthelot, Boite 55
93100 MONTREUIL
acl@acl.fr

Plan



Légende

Vitrines à fabriquer

- VI: Vitrine Intégrée
- VM: Vitrine Murale
- VT: Vitrine Table
- VC: Vitrine Capot

Vitrines en réemploi à modifier

- R-VI: Vitrine Intégrée
- R-VM: Vitrine Murale
- R-VT: Vitrine Table
- R-VC: Vitrine Capot

RENDU DCE	15/12/2025
RENDU APD	24/11/2025
RENDU APS V3	06/11/2025
RENDU APS V2	28/10/2025

RENDU DATE

Roll

Date 24/11/2025

Echelle (A3) 1.175

PLAN - REPERAGE VITRINE

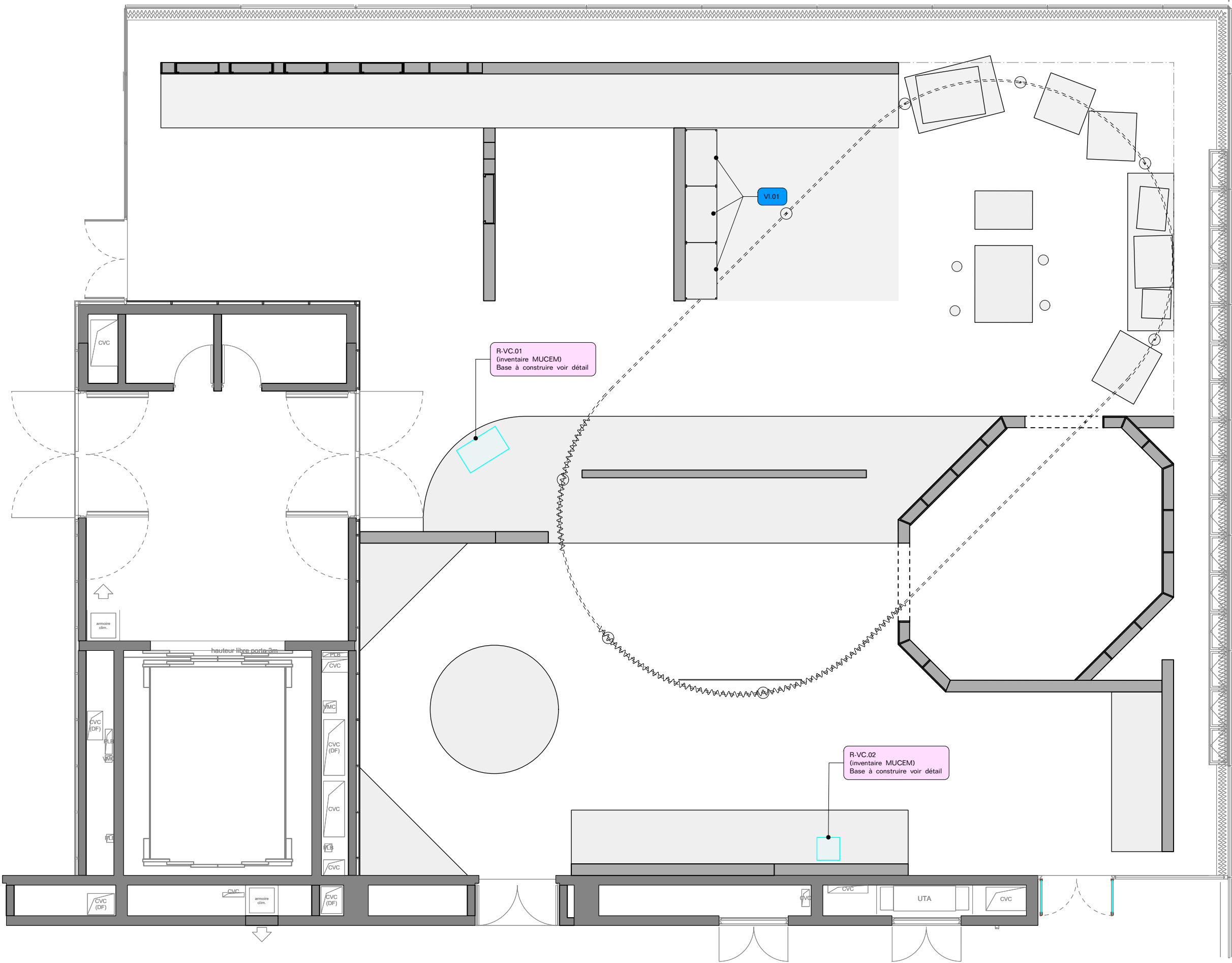

Vitrine intégrée VI.01

Vitrine réalisée à partir de rayonnages de commerce, type Samodef Forster (ou équivalent). Les rayonnages seront transformés en vitrines par l'ajout de panneaux en PMMA sur la face avant et sur les côtés.

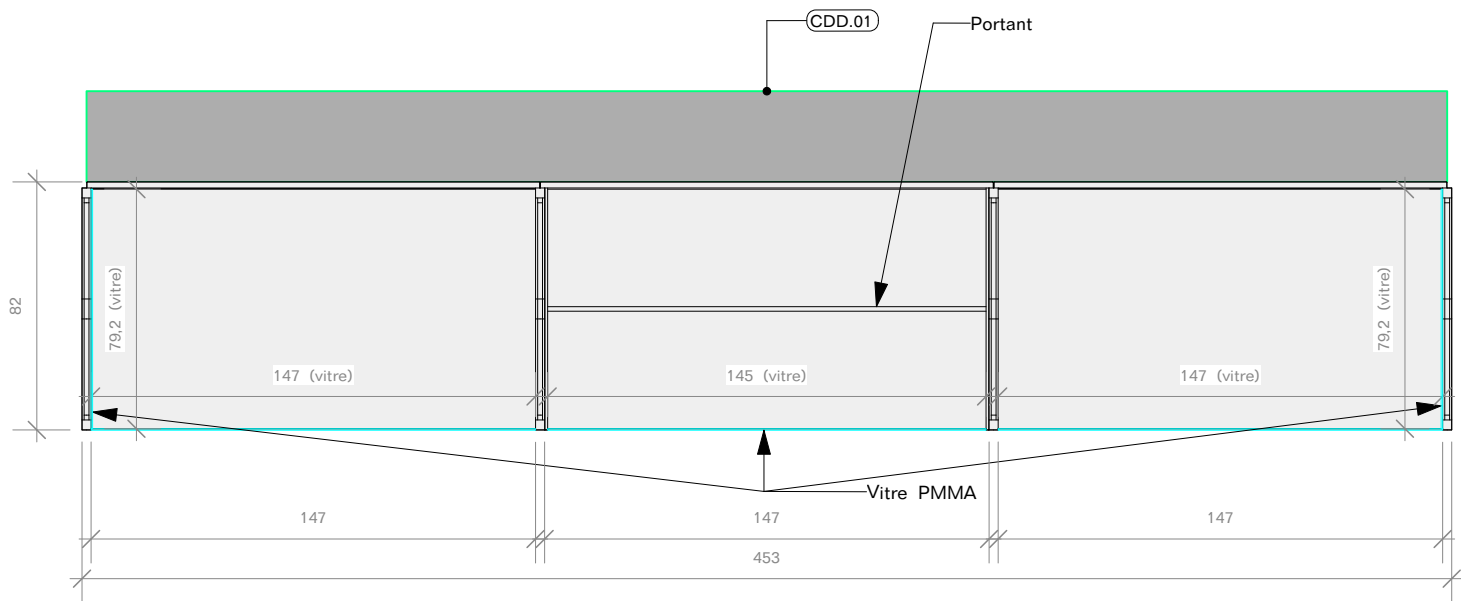

1 PLAN
Scale: 1.25

Support écran 22"

Structure fixation écran 22" MDF 19mm.
Element à visser dans les plateaux de la VI.01.

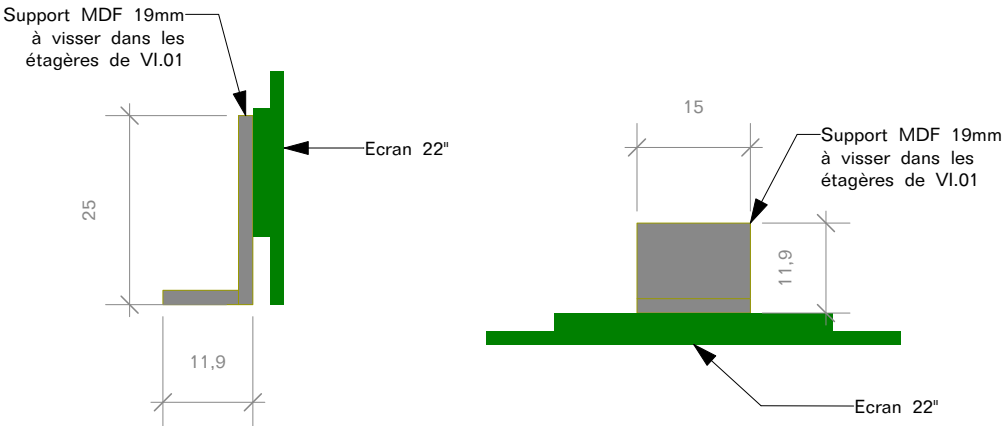

3 COUPE
Scale: 1.10

4 PLAN
Scale: 1.10

Rayonnage (gauche)

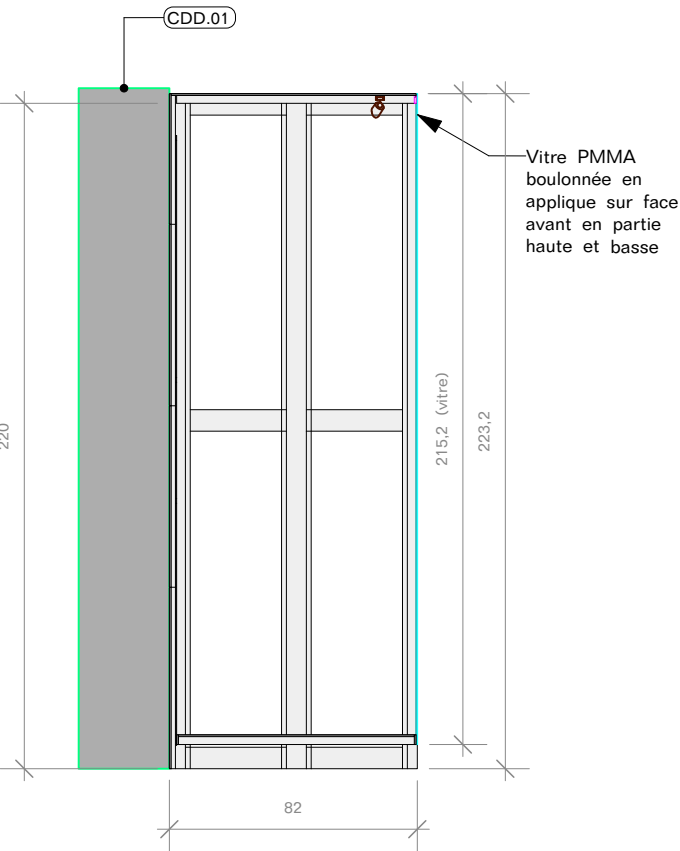

Rayonnage 2 (central)

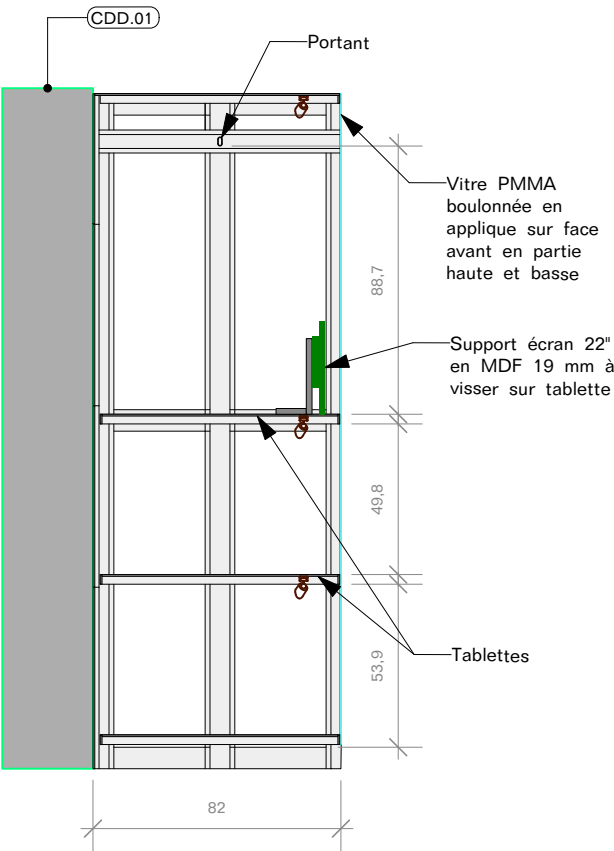

Rayonnage (droite)

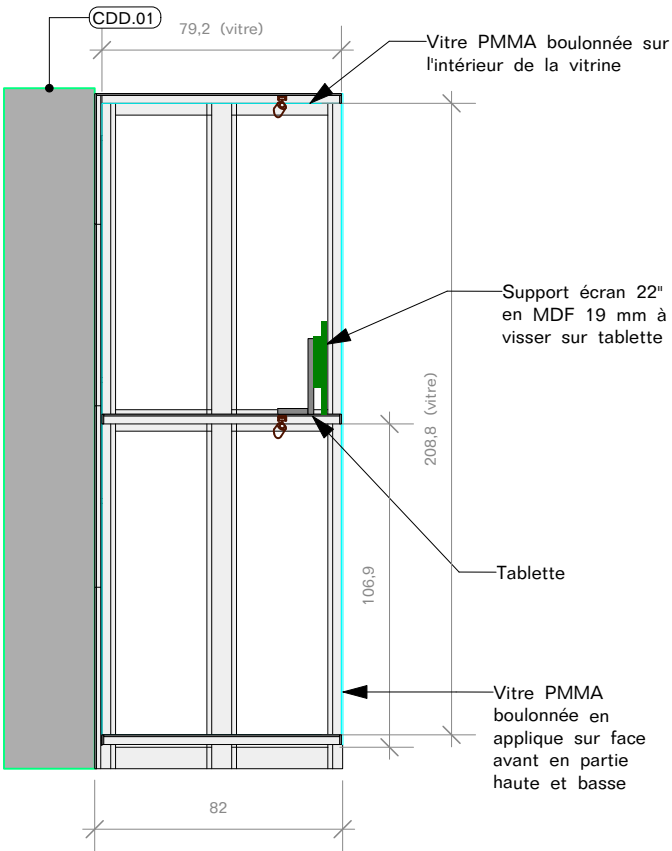

Propositions de quincaillerie



2 COUPE transversale
Scale: 1.25

2503

MOSSI

20 mai au 16 novembre 2026
MUCEM
1 Esplanade du J4, 13002 Marseille

Scénographe

Roll
19b Rue Jean Baptiste Semanaz
93310 Le Pré-Saint-Gervais
+33 6 25 00 13 72
info@roll-office.org

Grasphisme

République Studio
33 Rue de Crussol
75011 Paris
office@republique.studio

Lumières

ACL - Atelier de conception lumière
2 rue Marcelin Berthelot, Boite 55
93100 MONTREUIL
acl@acl.fr

Plan



Légende

RENDU DCE	15/12/2025
RENDU APD	24/11/2025
RENDU APS V3	06/11/2025
RENDU APS V2	28/10/2025
RENDU	DATE

Roll

Date	24/11/2025
Echelle (A3)	1:50

DETAILS - VITRINES
INTEGRES (VI.01)

Vitrine intégrée VI.01

Vitrine réalisée à partir de rayonnages de commerce, type Samodef Forster (ou équivalent). Les rayonnages seront transformés en vitrines par l'ajout de panneaux en PMMA sur la face avant et sur les côtés.

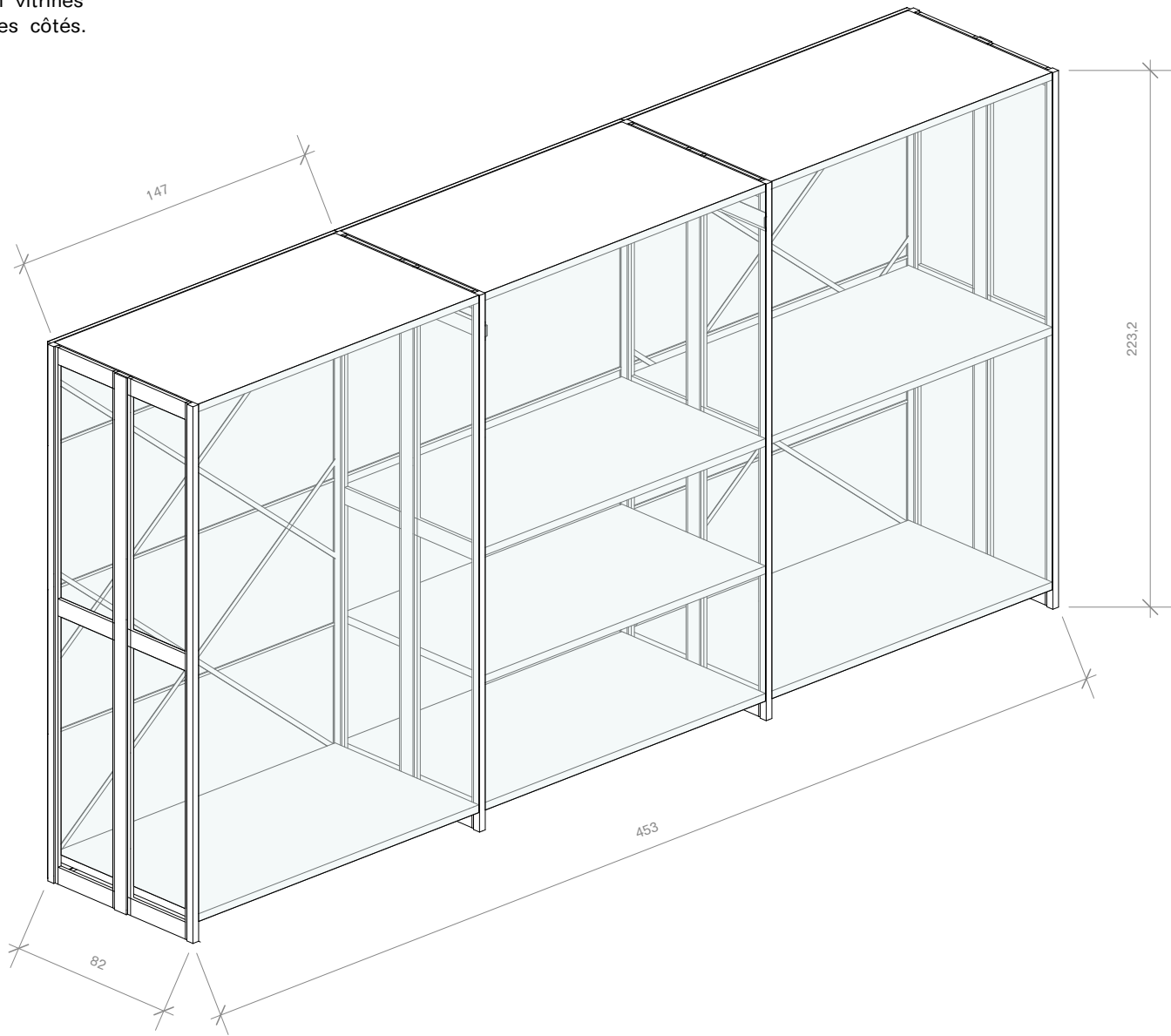

1 AXONOMETRIE
Scale: 1.25

2503

MOSSI

20 mai au 16 novembre 2026

MUCEM

1 Esplanade du J4, 13002 Marseille

Scénographe

Roll

19b Rue Jean Baptiste Semanaz

93310 Le Pré-Saint-Gervais

+33 6 25 00 13 72

info@roll-office.org

Grasphisme

République Studio

33 Rue de Crussol

75011 Paris

office@republique.studio

Lumières

ACL - Atelier de conception lumière

2 rue Marcelin Berthelot, Boite 55

93100 MONTREUIL

acl@acl.fr

Plan



Légende

RENDU DCE	15/12/2025
RENDU APD	24/11/2025
RENDU APS V3	06/11/2025
RENDU APS V2	28/10/2025
RENDU	DATE

Roll

Date	24/11/2025
Echelle (A3)	1:50

DETAILS - VITRINES
INTEGRES (VI.01)

Vitrine capot
R-VC.01

Fabrication socle MDF
Réemploi capot PMMA 5 faces 8mm (inventaire MUCEM)
Quantité 1

Dimensions socle L123.4 x l73.4 x h60 cm
Dimensions capot pmma inter : L118 X L68.5 X H44

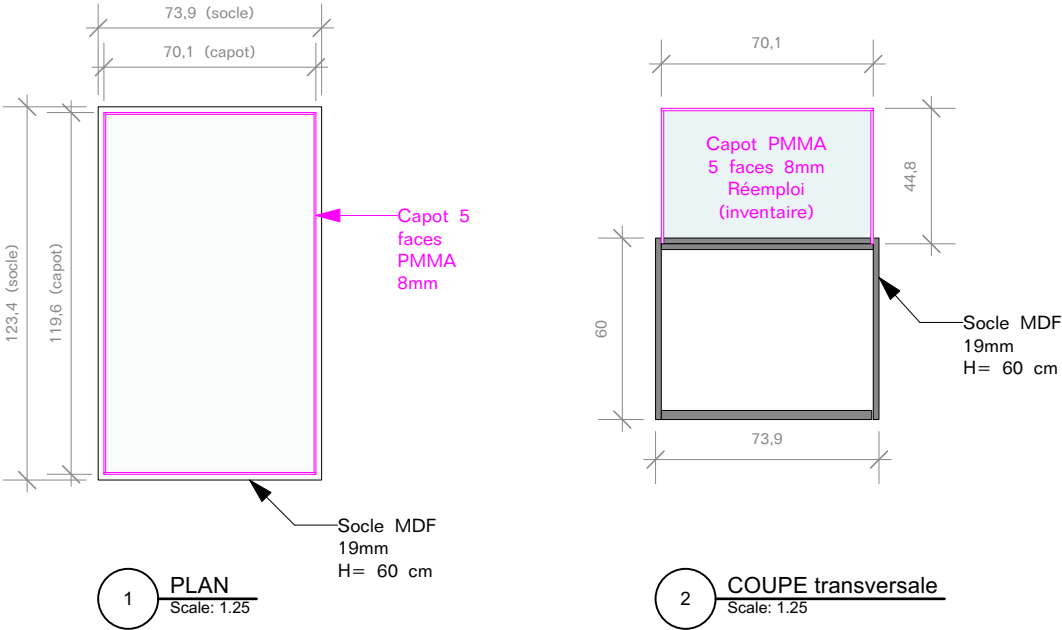

Vitrine capot
R-VC.02

Fabrication socle MDF
Réemploi capot PMMA 5 faces 8mm (inventaire MUCEM)
Quantité 1

Dimensions socle L63.9 x l63.9 x h60 cm
Dimensions capot pmma: L60.1 X L60.1 X H72.5

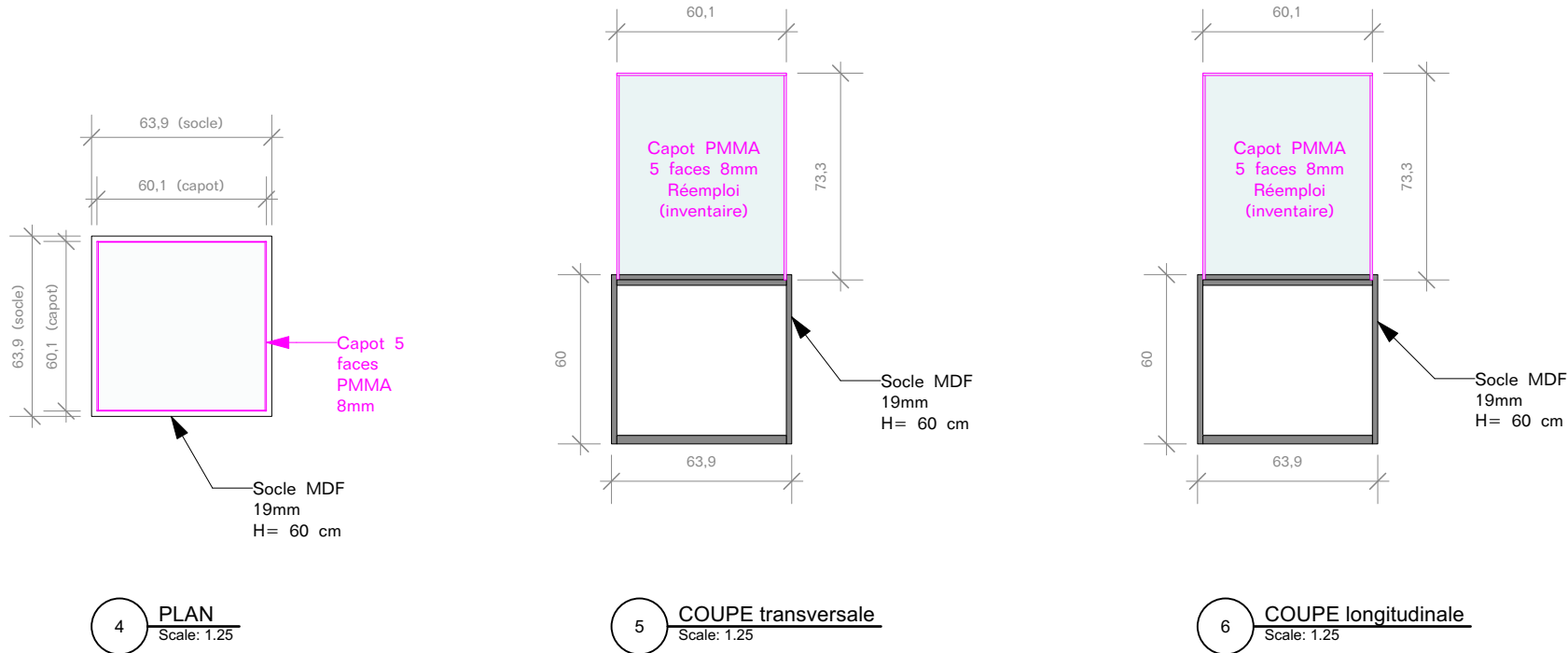

MOSSI

20 mai au 16 novembre 2026

MUCEM

1 Esplanade du J4, 13002 Marseille

Scénographe

Roll

19b Rue Jean Baptiste Semanaz

93310 Le Pré-Saint-Gervais

+33 6 25 00 13 72

info@roll-office.org

Grasphisme

République Studio

33 Rue de Crussol

75011 Paris

office@republique.studio

Lumières

ACL - Atelier de conception lumière

2 rue Marcelin Berthelot, Boite 55

93100 MONTREUIL

acl@acl.fr

Plan



Légende

RENDU DCE	15/12/2025
RENDU APD	24/11/2025
RENDU APS V3	06/11/2025
RENDU APS V2	28/10/2025
RENDU	DATE

Roll

Date	24/11/2025
Echelle (A3)	1:50

DETAILS - REEMPLOI
VITRINES CAPOT
(R-VC.01, R-VC.02)

MOSSI

20 mai au 16 novembre 2026

MUCEM

1 Esplanade du J4, 13002 Marseille

Scénographe

Roll
19b Rue Jean Baptiste Semanaz
93310 Le Pré-Saint-Gervais
+33 6 25 00 13 72
info@roll-office.org

Grasphisme

République Studio
33 Rue de Crussol
75011 Paris
office@republique.studio

Lumières

ACL - Atelier de conception lumière
2 rue Marcelin Berthelot, Boite 55
93100 MONTREUIL
acl@acl.fr

Plan



Légende

Podium à fabriquer

- PR: Podium Rond
- PD: Podium Droit
- PS: Podium Spécial

Podium en réemploi à modifier

- R-PD: Podium Droit

RENDU DCE	15/12/2025
RENDU APD	24/11/2025
RENDU APS V3	06/11/2025
RENDU APS V2	28/10/2025
RENDU	DATE

Roll

Date	24/11/2025
Echelle (A3)	1.175

PLAN - REPERAGE
PODIUMS

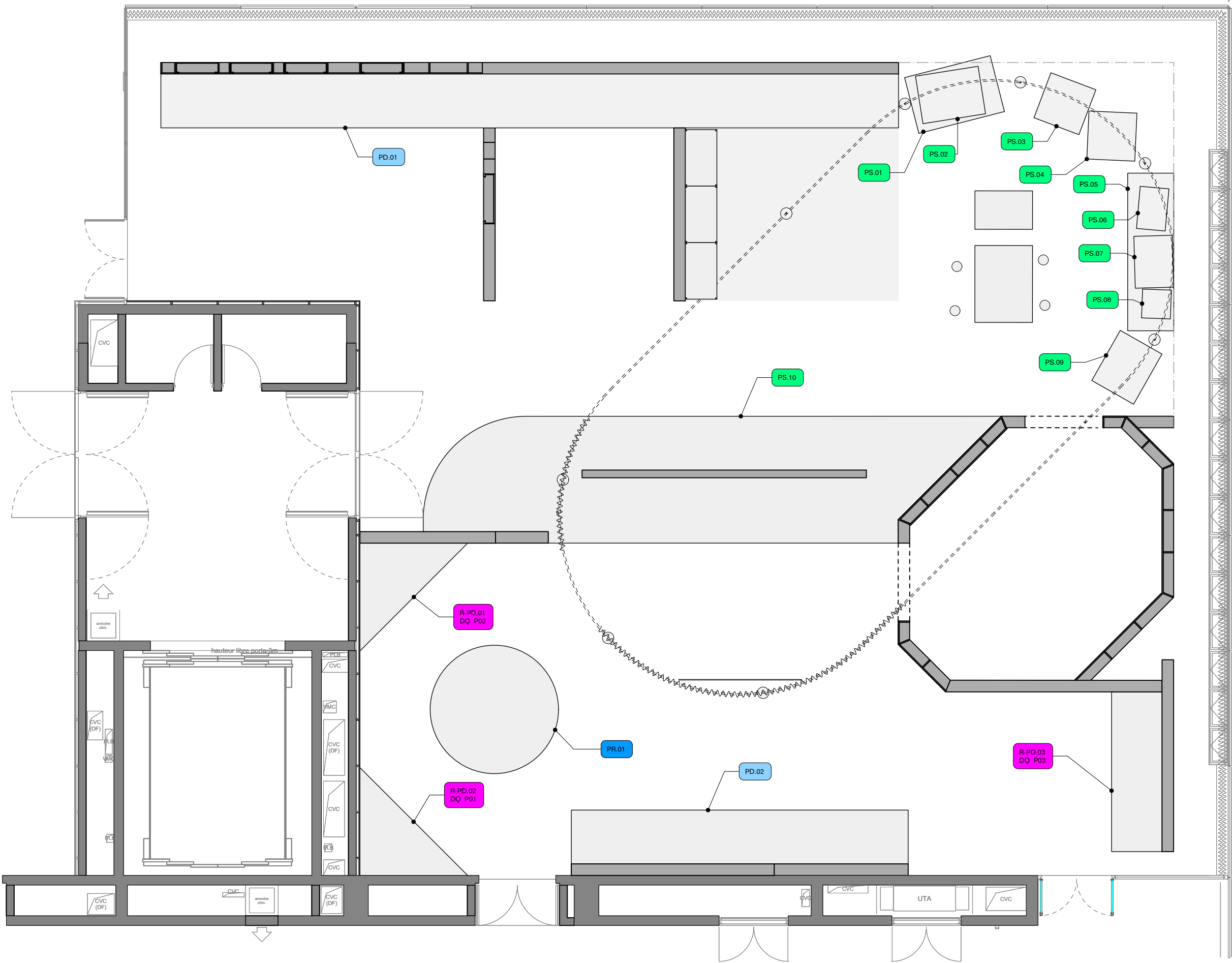

Podium rond PR.01

Podium rond en MDF, constitué d'un parement supérieur en MDF 19 mm et de plinthes en MDF cintré

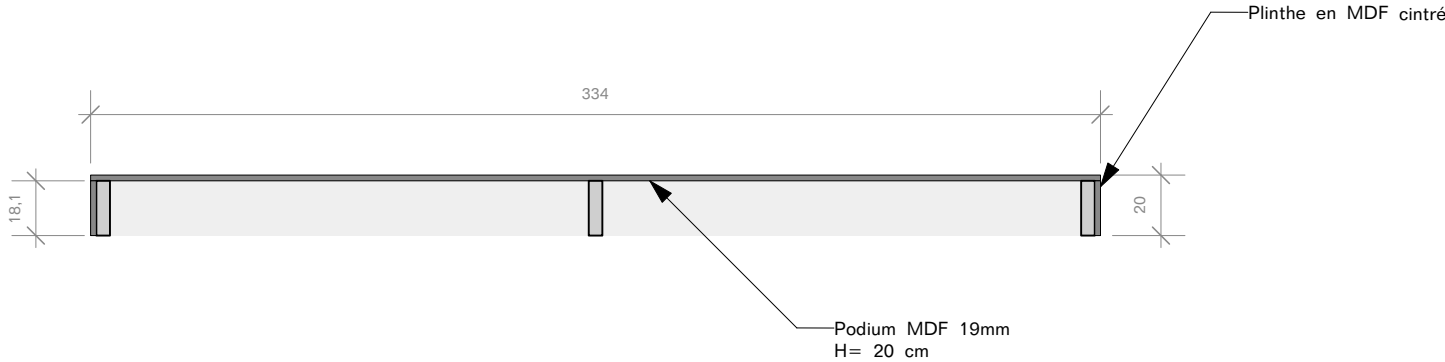

1 COUPE
Scale: 1.50

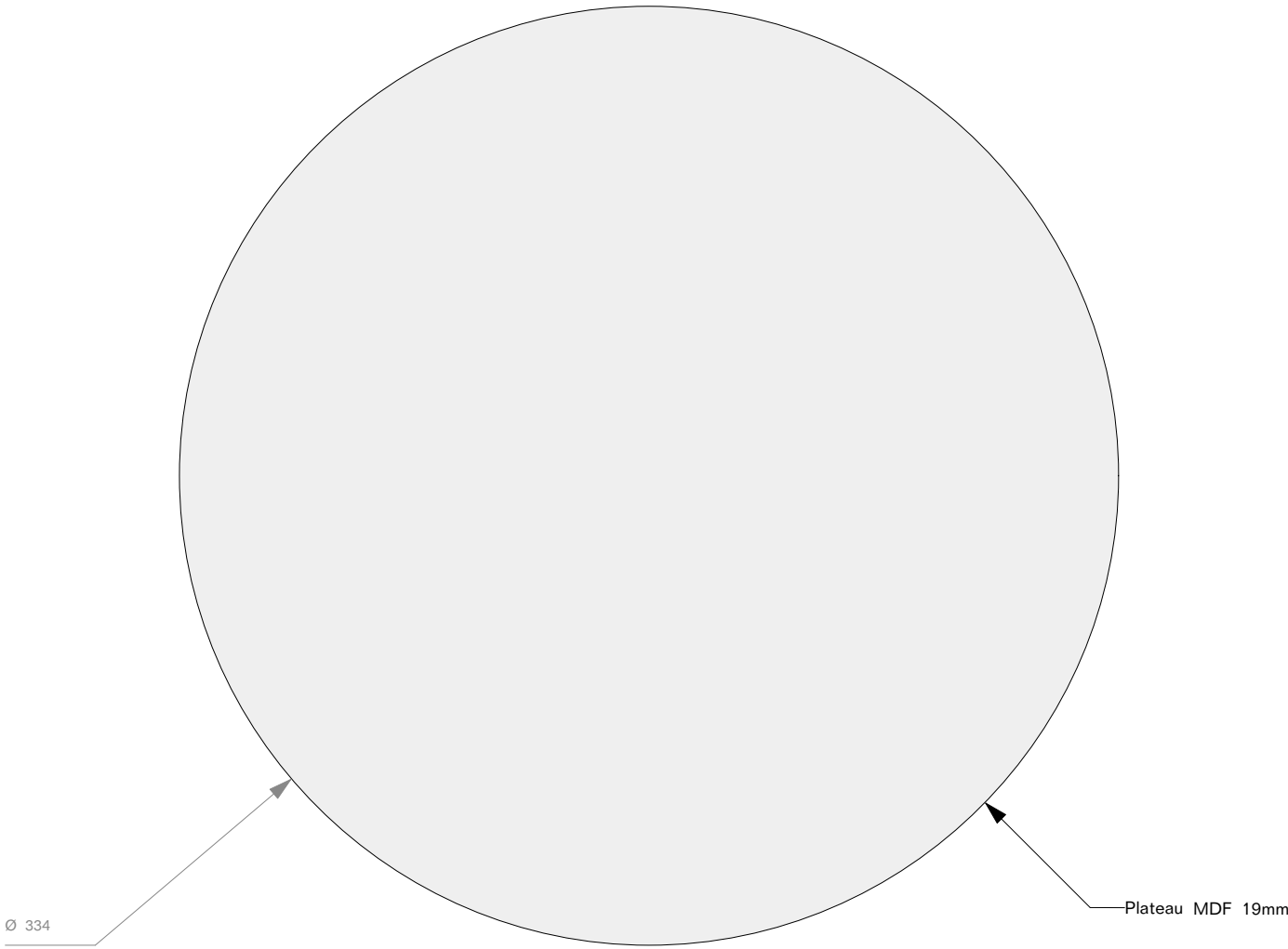

2 PLAN
Scale: 1.50

2503

MOSSI

20 mai au 16 novembre 2026

MUCEM

1 Esplanade du J4, 13002 Marseille

Scénographe

Roll

19b Rue Jean Baptiste Semanaz

93310 Le Pré-Saint-Gervais

+33 6 25 00 13 72

info@roll-office.org

Grasphisme

République Studio

33 Rue de Crussol

75011 Paris

office@republique.studio

Lumières

ACL - Atelier de conception lumière

2 rue Marcelin Berthelot, Boite 55

93100 MONTREUIL

acl@acl.fr

Plan



Légende

RENDU DCE	15/12/2025
RENDU APD	24/11/2025
RENDU APS V3	06/11/2025
RENDU APS V2	28/10/2025
RENDU	DATE

Roll

Date	24/11/2025
Echelle (A3)	1:50

DETAILS - PODIUM
ROND (PR.01)

Podium droit PD.01

Podium MDF constitué d'échelles neuves et de parement neufs ou en réemploi, issus des ouvrages Pa2.1, Pa2.2, Pa5.1, Pa7.2, Pa7.3, Pa7.4, Pa7.5 de l'exposition Don Quichotte.

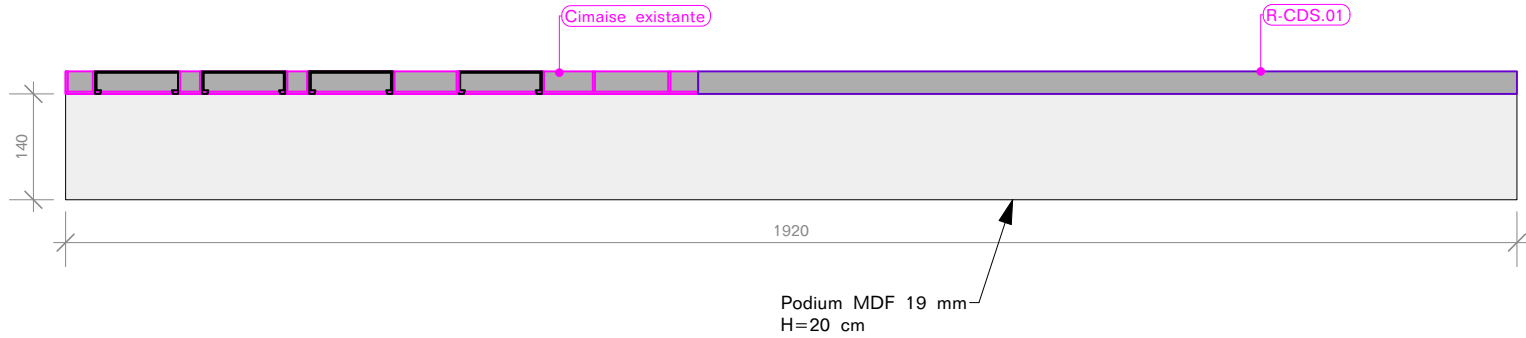

1 PLAN
Scale: 1.100

Podium droit PD.02

Podium MDF constitué d'échelles neuves et de parement neufs ou en réemploi, issus des ouvrages Pa2.1, Pa2.2, Pa5.1, Pa7.2, Pa7.3, Pa7.4, Pa7.5 de l'exposition Don Quichotte.

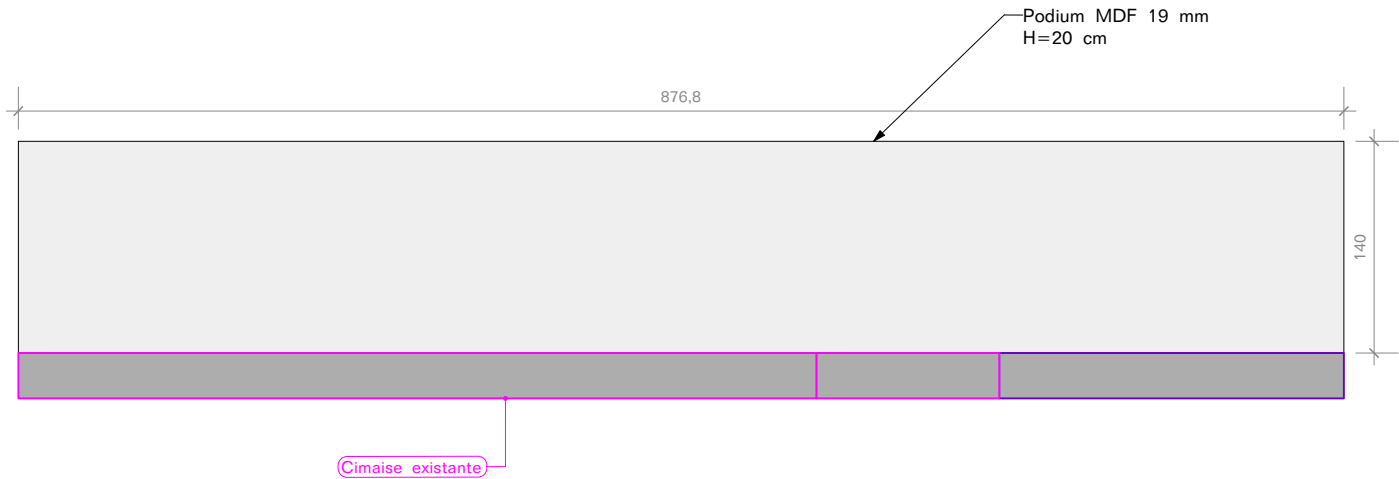

2 PLAN
Scale: 1.50

2503

MOSSI

20 mai au 16 novembre 2026

MUCEM

1 Esplanade du J4, 13002 Marseille

Scénographe

Roll
19b Rue Jean Baptiste Semanaz
93310 Le Pré-Saint-Gervais
+33 6 25 00 13 72
info@roll-office.org

Grasphisme
République Studio
33 Rue de Crussol
75011 Paris
office@republique.studio

Lumières

ACL - Atelier de conception lumière
2 rue Marcelin Berthelot, Boite 55
93100 MONTREUIL
acl@acl.fr

Plan



Légende

RENDU DCE	15/12/2025
RENDU APD	24/11/2025
RENDU APS V3	06/11/2025
RENDU APS V2	28/10/2025
RENDU	DATE

Roll

Date 24/11/2025

Echelle (A3) 1:50

DETAILS - PODIUM
DROIT (PD.01 +
PD.02)

Podium spécial PS.01

Boite en bois M2 habillée
(côté et dessus) de carton
kraft cannelé 5mm.

La face supérieure en carton
kraft doit pouvoir être
rabattue sur les côtés de la
boite de manière à créer un
débord de couvercle.

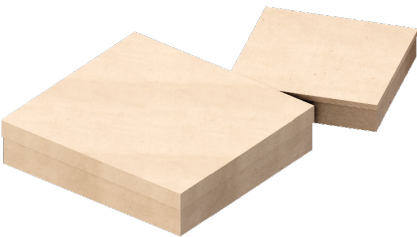

1 PLAN
Scale: 1.50

Podium spécial PS.02

Boite en bois M2 habillée
(côté et dessus) de carton
kraft cannelé 5mm.

La face supérieure en carton
kraft doit pouvoir être
rabattue sur les côtés de la
boite de manière à créer un
débord de couvercle.

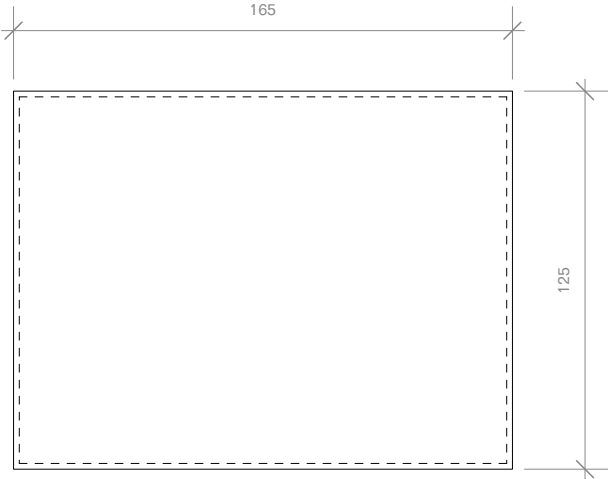

4 PLAN
Scale: 1.50

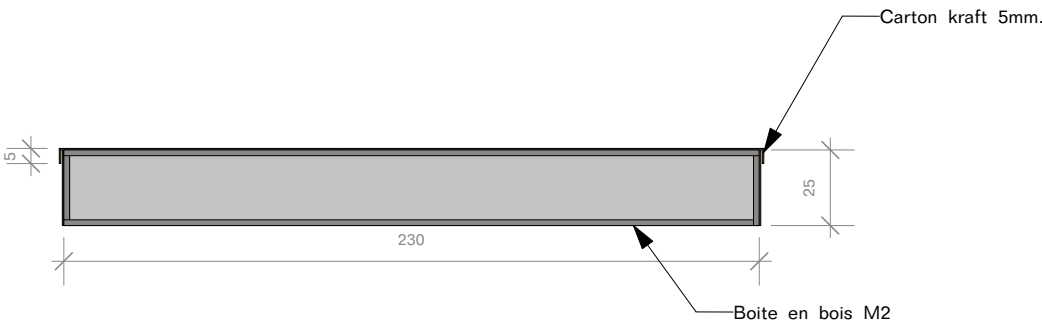

2 COUPE longitudinale
Scale: 1.50

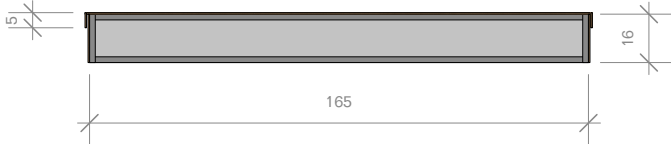

5 COUPE longitudinale
Scale: 1.50

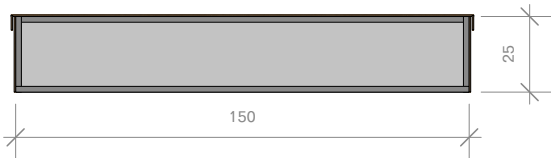

3 COUPE transversale
Scale: 1.50

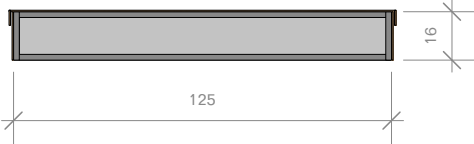

6 COUPE transversale
Scale: 1.50

MOSSI

20 mai au 16 novembre 2026

MUCEM

1 Esplanade du J4, 13002 Marseille

Scénographe

Roll

19b Rue Jean Baptiste Semanaz

93310 Le Pré-Saint-Gervais

+33 6 25 00 13 72

info@roll-office.org

Grasphisme

République Studio

33 Rue de Crussol

75011 Paris

office@republique.studio

Lumières

ACL - Atelier de conception lumière

2 rue Marcelin Berthelot, Boite 55

93100 MONTREUIL

acl@acl.fr

Plan



Légende

RENDU DCE	15/12/2025
RENDU APD	24/11/2025
RENDU APS V3	06/11/2025
RENDU APS V2	28/10/2025
RENDU	DATE

Roll

Date	24/11/2025
Echelle (A3)	1:50

DETAILS - PODIUM
SPECIAL (PS.01 +
PS.02)

Podium spécial PS.03

Boite en bois M2 habillée
(côté et dessus) de carton
kraft cannelé 5mm.

La face supérieure en carton
kraft doit pouvoir être rabattue
sur les côtés de la boîte de
manière à créer un débord de
couvercle.

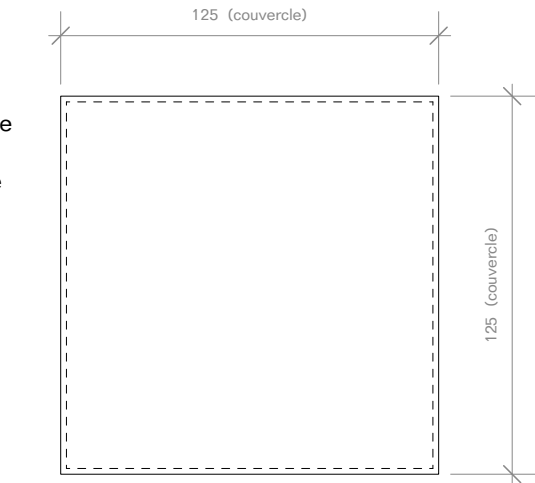

1 PLAN
Scale: 1.50

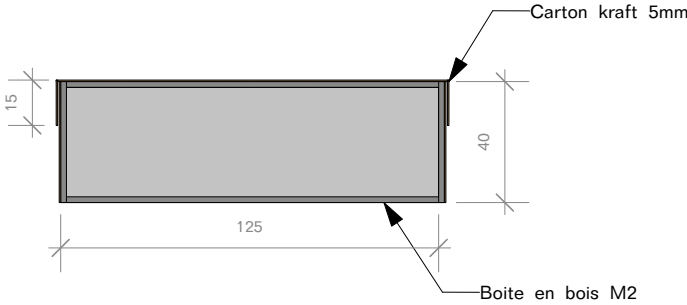

2 COUPE longitudinale
Scale: 1.50

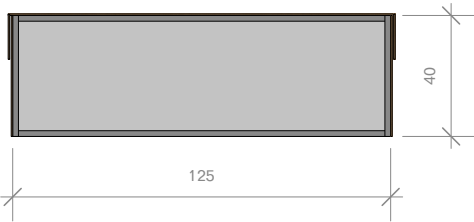

3 COUPE transversale
Scale: 1.50

Podium spécial PS.04

Boite en bois M2 habillée
(côté et dessus) de carton
kraft cannelé 5mm.

La face supérieure en carton
kraft doit pouvoir être rabattue
sur les côtés de la boîte de
manière à créer un débord de
couvercle.

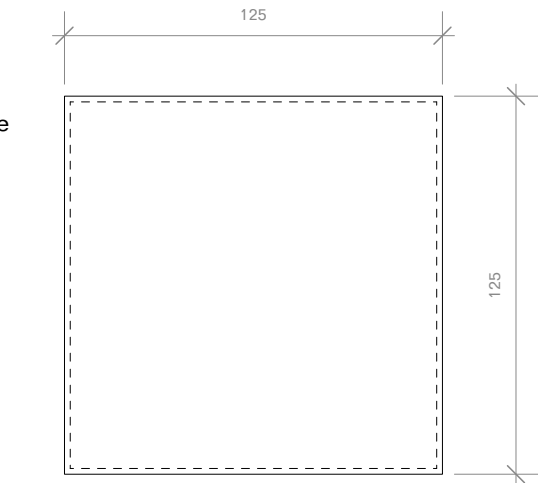

4 PLAN
Scale: 1.50



5 COUPE longitudinale
Scale: 1.50

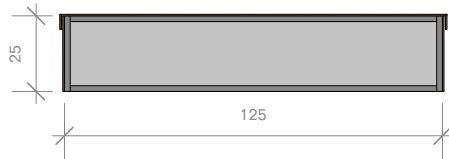

6 COUPE transversale
Scale: 1.50

MOSSI

20 mai au 16 novembre 2026

MUCEM

1 Esplanade du J4, 13002 Marseille

Scénographe

Roll
19b Rue Jean Baptiste Semanaz
93310 Le Pré-Saint-Gervais
+33 6 25 00 13 72
info@roll-office.org

Grasphisme
République Studio
33 Rue de Crussol
75011 Paris
office@republique.studio

Lumières

ACL - Atelier de conception lumière
2 rue Marcelin Berthelot, Boite 55
93100 MONTREUIL
acl@acl.fr

Plan



Légende

RENDU DCE	15/12/2025
RENDU APD	24/11/2025
RENDU APS V3	06/11/2025
RENDU APS V2	28/10/2025
RENDU	DATE

Roll

Date	24/11/2025
Echelle (A3)	1:50

DETAILS - PODIUM
SPECIAL (PS.03 +
PS.04)

Podium spécial PS.05

Boite en bois M2 habillée (côté et dessus) de carton kraft cannelé 5mm.

La face supérieure en carton kraft doit pouvoir être rabattue sur les côtés de la boîte de manière à créer un débord de couvercle.

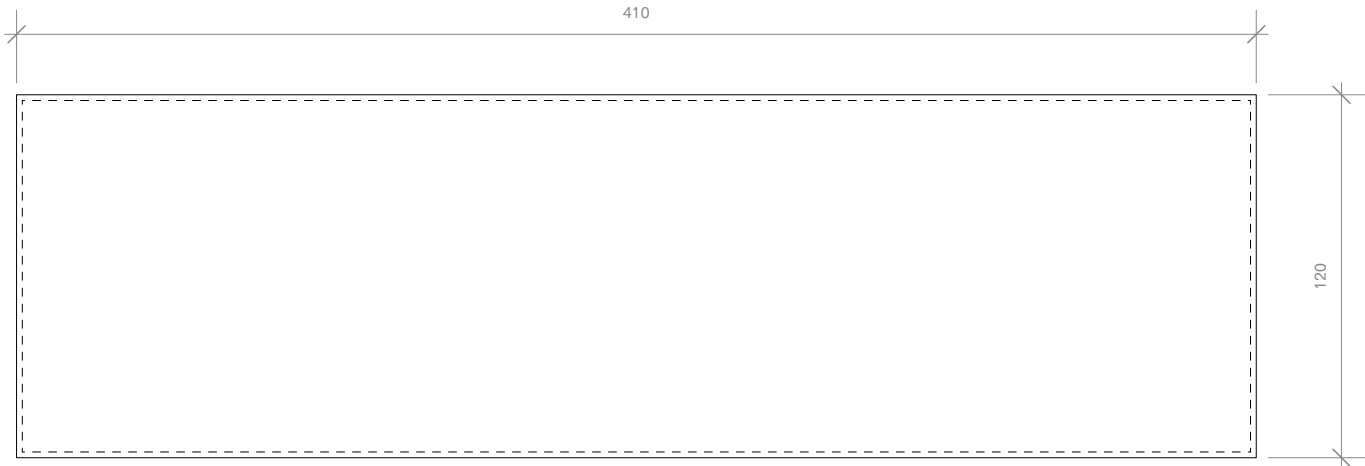

1 PLAN
Scale: 1.50

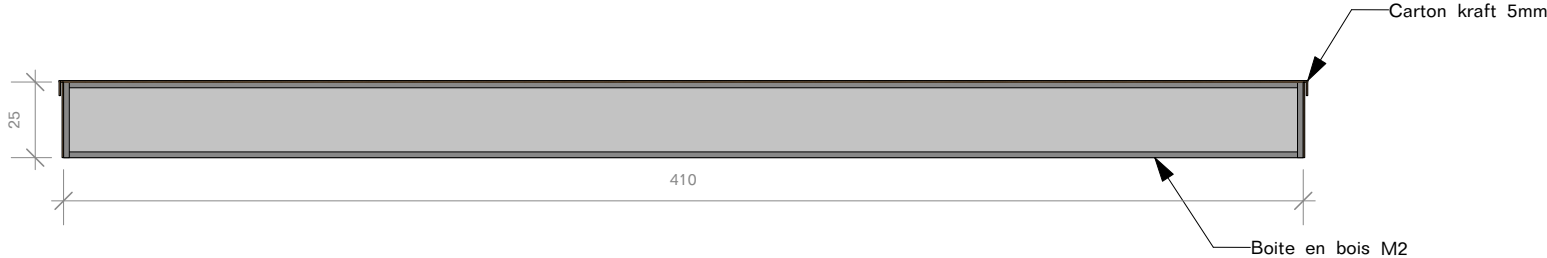

2 COUPE longitudinale
Scale: 1.50



3 COUPE transversale
Scale: 1.50

Podium spécial PS.06

Boite en bois M2 habillée (côté et dessus) de carton kraft cannelé 5mm.

La face supérieure en carton kraft doit pouvoir être rabattue sur les côtés de la boîte de manière à créer un débord de couvercle.

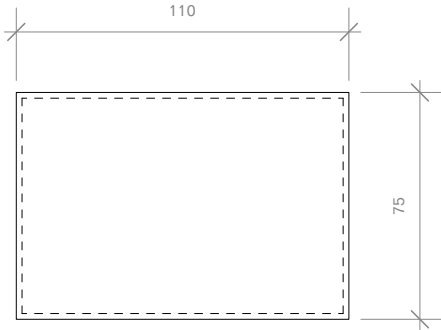

4 PLAN
Scale: 1.50

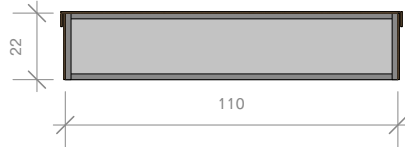

5 COUPE longitudinale
Scale: 1.50

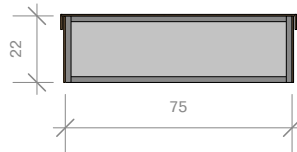

6 COUPE transversale
Scale: 1.50

MOSSI

20 mai au 16 novembre 2026

MUCEM

1 Esplanade du J4, 13002 Marseille

Scénographe

Roll

19b Rue Jean Baptiste Semanaz

93310 Le Pré-Saint-Gervais

+33 6 25 00 13 72

info@roll-office.org

Grasphisme

République Studio

33 Rue de Crussol

75011 Paris

office@republique.studio

Lumières

ACL - Atelier de conception lumière

2 rue Marcelin Berthelot, Boite 55

93100 MONTREUIL

acl@acl.fr

Plan



Légende

RENDU DCE	15/12/2025
RENDU APD	24/11/2025
RENDU APS V3	06/11/2025
RENDU APS V2	28/10/2025
RENDU	DATE

Roll

Date	24/11/2025
Echelle (A3)	1:50

DETAILS - PODIUM
SPECIAL (PS.05 +
PS.06)

Podium spécial PS.07

Boite en bois M2 habillée (côté et dessus) de carton kraft cannelé 5mm.

La face supérieure en carton kraft doit pouvoir être rabattue sur les côtés de la boite de manière à créer un débord de couvercle.

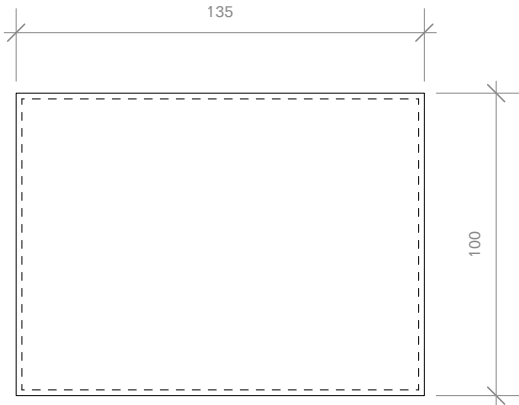

1 PLAN
Scale: 1.50

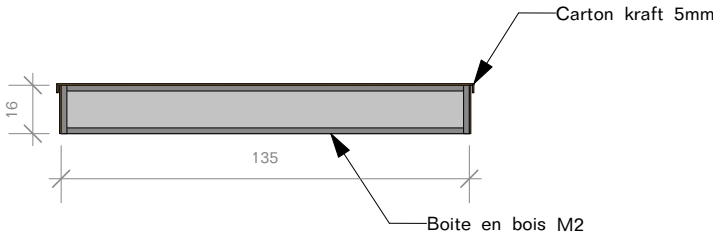

2 COUPE longitudinale
Scale: 1.50

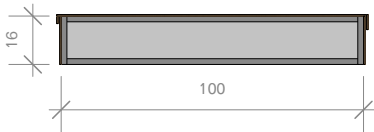

3 COUPE transversale
Scale: 1.50

Podium spécial PS.08

Boite en bois M2 habillée (côté et dessus) de carton kraft cannelé 5mm.

La face supérieure en carton kraft doit pouvoir être rabattue sur les côtés de la boite de manière à créer un débord de couvercle.

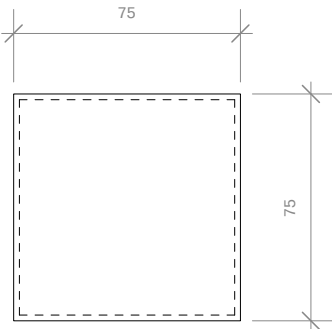

4 PLAN
Scale: 1.50

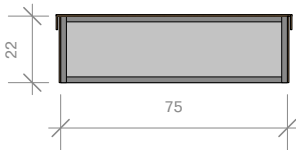

5 COUPE longitudinale
Scale: 1.50

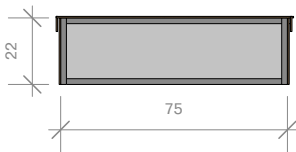

6 COUPE transversale
Scale: 1.50

Podium spécial PS.09

Boite en bois M2 habillée (côté et dessus) de carton kraft cannelé 5mm.

La face supérieure en carton kraft doit pouvoir être rabattue sur les côtés de la boite de manière à créer un débord de couvercle.

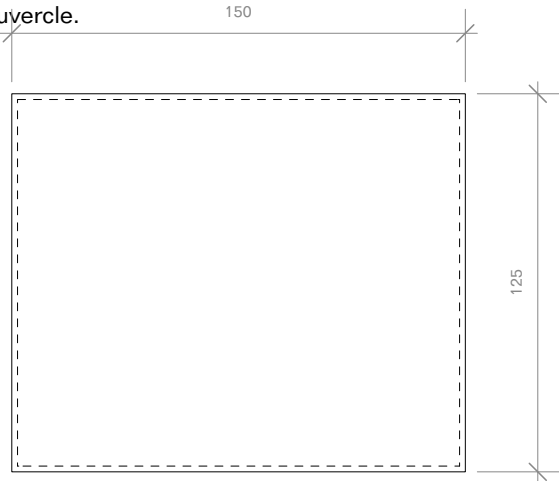

7 PLAN
Scale: 1.50



8 COUPE longitudinale
Scale: 1.50



9 COUPE transversale
Scale: 1.50

MOSSI

20 mai au 16 novembre 2026

MUCEM

1 Esplanade du J4, 13002 Marseille

Scénographe

Roll

19b Rue Jean Baptiste Semanaz

93310 Le Pré-Saint-Gervais

+33 6 25 00 13 72

info@roll-office.org

Grasphisme

République Studio

33 Rue de Crussol

75011 Paris

office@republique.studio

Lumières

ACL - Atelier de conception lumière

2 rue Marcelin Berthelot, Boite 55

93100 MONTREUIL

acl@acl.fr

Plan



Légende

RENDU DCE	15/12/2025
RENDU APD	24/11/2025
RENDU APS V3	06/11/2025
RENDU APS V2	28/10/2025
RENDU	DATE

Roll

Date	24/11/2025
Echelle (A3)	1:50

DETAILS - PODIUM
SPECIAL (PS.07 +
PS.08 + PS.09)

Podium spécial PS.10

Podium MDF constitué d'échelles neuves et de parements neufs ou en réemploi, issus des ouvrages Pa7.2, Pa2.3, Pa7.4, Pa7.5, Pa7.6 de l'exposition Don Quichotte.

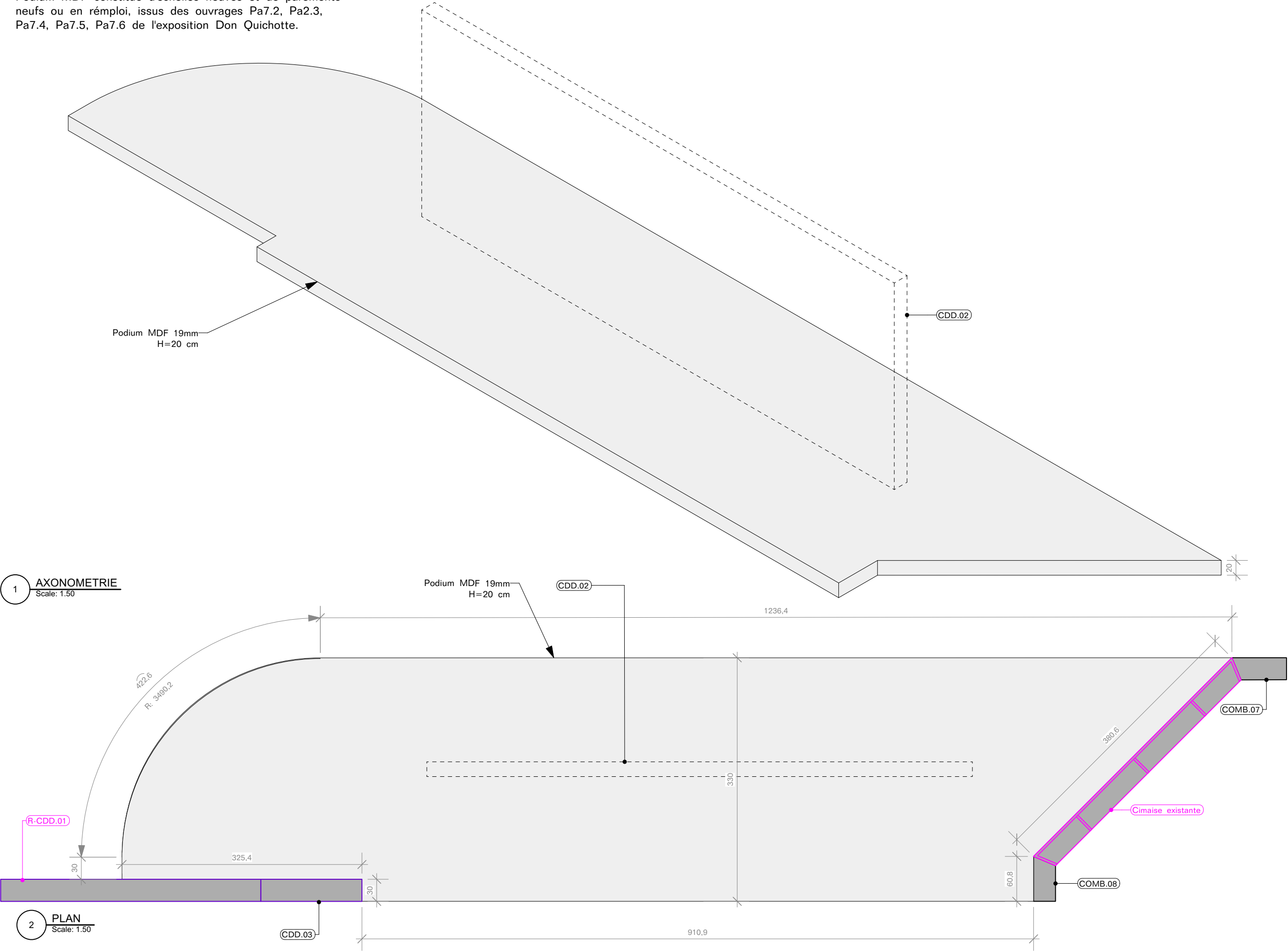

MOSSI

20 mai au 16 novembre 2026

MUCEM

1 Esplanade du J4, 13002 Marseille

Scénographe

Roll

19b Rue Jean Baptiste Semanaz

93310 Le Pré-Saint-Gervais

+33 6 25 00 13 72

info@roll-office.org

Grasphisme

République Studio

33 Rue de Crussol

75011 Paris

office@republique.studio

Lumières

ACL - Atelier de conception lumière

2 rue Marcelin Berthelot, Boite 55

93100 MONTREUIL

acl@acl.fr

Plan



Légende

RENDU DCE	15/12/2025
RENDU APD	24/11/2025
RENDU APS V3	06/11/2025
RENDU APS V2	28/10/2025
RENDU	DATE

Roll

Date	24/11/2025
Echelle (A3)	1:50

DETAILS - PODIUM
SPECIAL (PS.10)

Réemploi podium droit R-PD.01

Réemploi du podium P02 de l'exposition Don Quichotte.

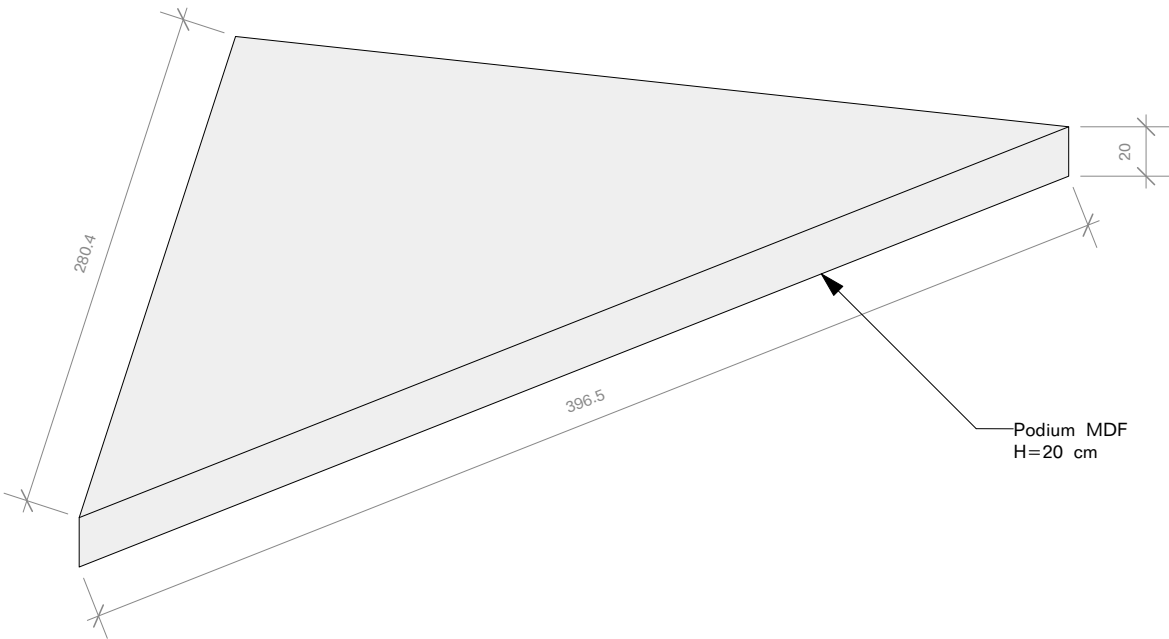

1 AXONOMETRIE
Scale: 1.25

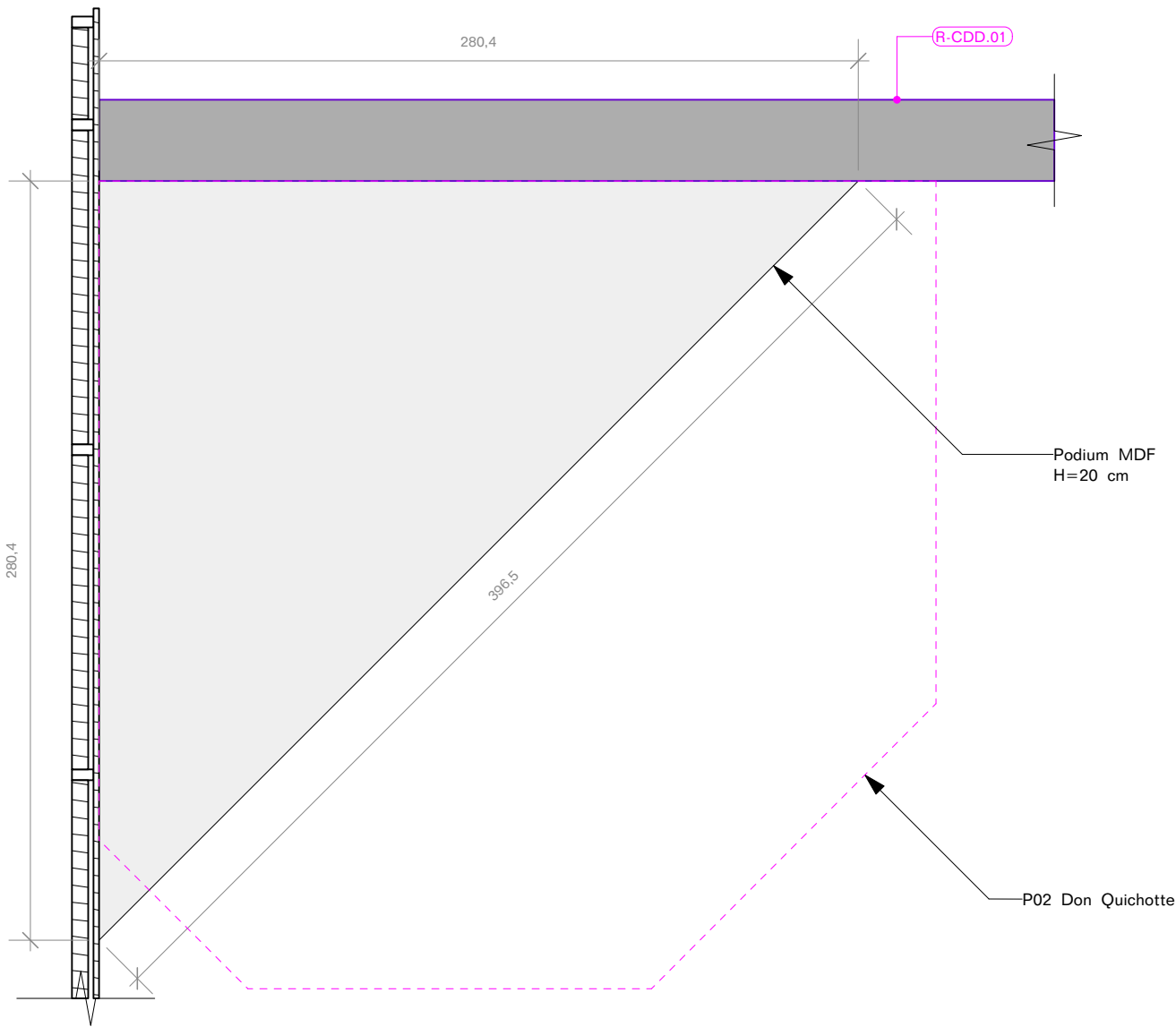

2 PLAN
Scale: 1.25

2503

MOSSI

20 mai au 16 novembre 2026

MUCEM

1 Esplanade du J4, 13002 Marseille

Scénographe

Roll
19b Rue Jean Baptiste Semanaz
93310 Le Pré-Saint-Gervais
+33 6 25 00 13 72
info@roll-office.org

Grasphisme

République Studio
33 Rue de Crussol
75011 Paris
office@republique.studio

Lumières

ACL - Atelier de conception lumière
2 rue Marcelin Berthelot, Boite 55
93100 MONTREUIL
acl@acl.fr

Plan



Légende

RENDU DCE	15/12/2025
RENDU APD	24/11/2025
RENDU APS V3	06/11/2025
RENDU APS V2	28/10/2025
RENDU	DATE

Roll

Date	24/11/2025
Echelle (A3)	1:50

DETAILS - REEMPLOI
PODIUM DROIT
(R-PD.01)

A-1-308

Réemploi podium droit R-PD.02

Réemploi du podium P01 de l'exposition Don Quichotte.

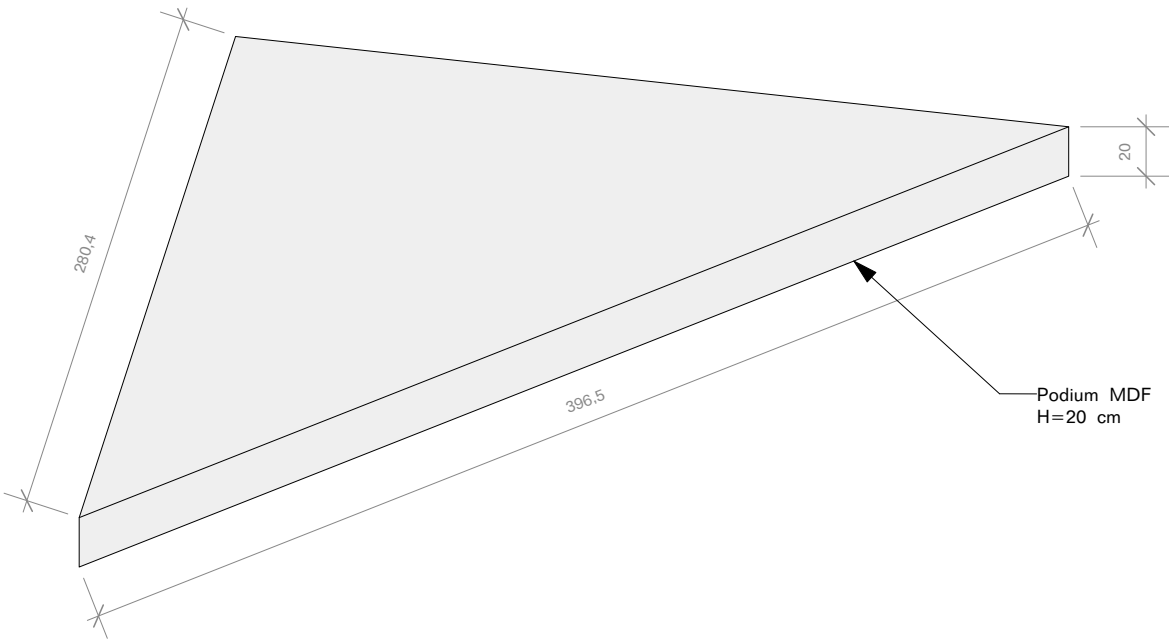

1 AXONOMETRIE
Scale: 1.25

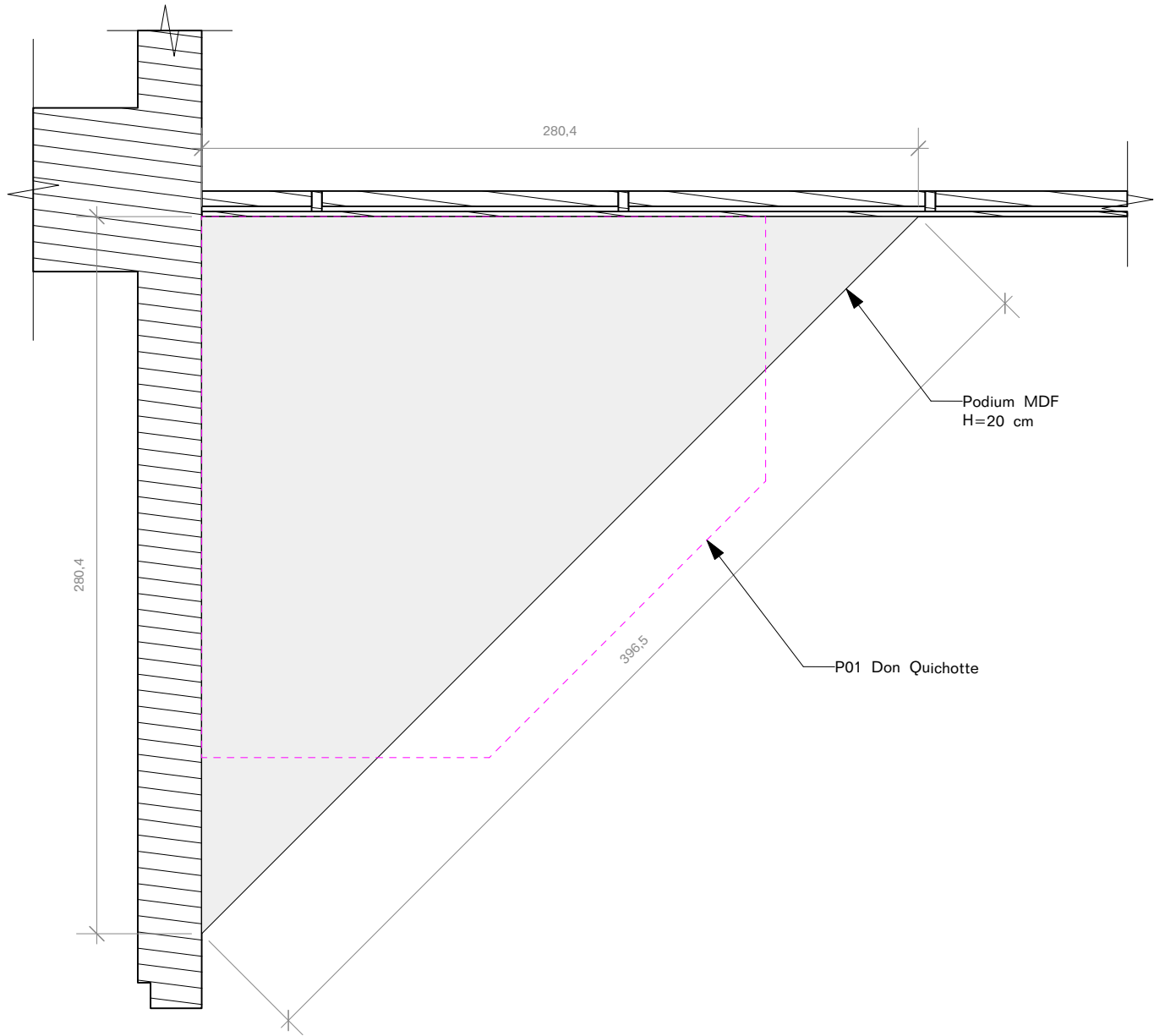

2 PLAN
Scale: 1.25

2503

MOSSI

20 mai au 16 novembre 2026

MUCEM

1 Esplanade du J4, 13002 Marseille

Scénographe

Roll

19b Rue Jean Baptiste Semanaz

93310 Le Pré-Saint-Gervais

+33 6 25 00 13 72

info@roll-office.org

Grasphisme

République Studio

33 Rue de Crussol

75011 Paris

office@republique.studio

Lumières

ACL - Atelier de conception lumière

2 rue Marcelin Berthelot, Boite 55

93100 MONTREUIL

acl@acl.fr

Plan



Légende

RENDU DCE	15/12/2025
RENDU APD	24/11/2025
RENDU APS V3	06/11/2025
RENDU APS V2	28/10/2025
RENDU	DATE

Roll

Date	24/11/2025
Echelle (A3)	1:50

DETAILS - REEMPLOI
PODIUM DROIT
(R-PD.02)

A-1-309

Réemploi podium droit R-PD.03

Réemploi du podium P03 de l'exposition Don Quichotte.

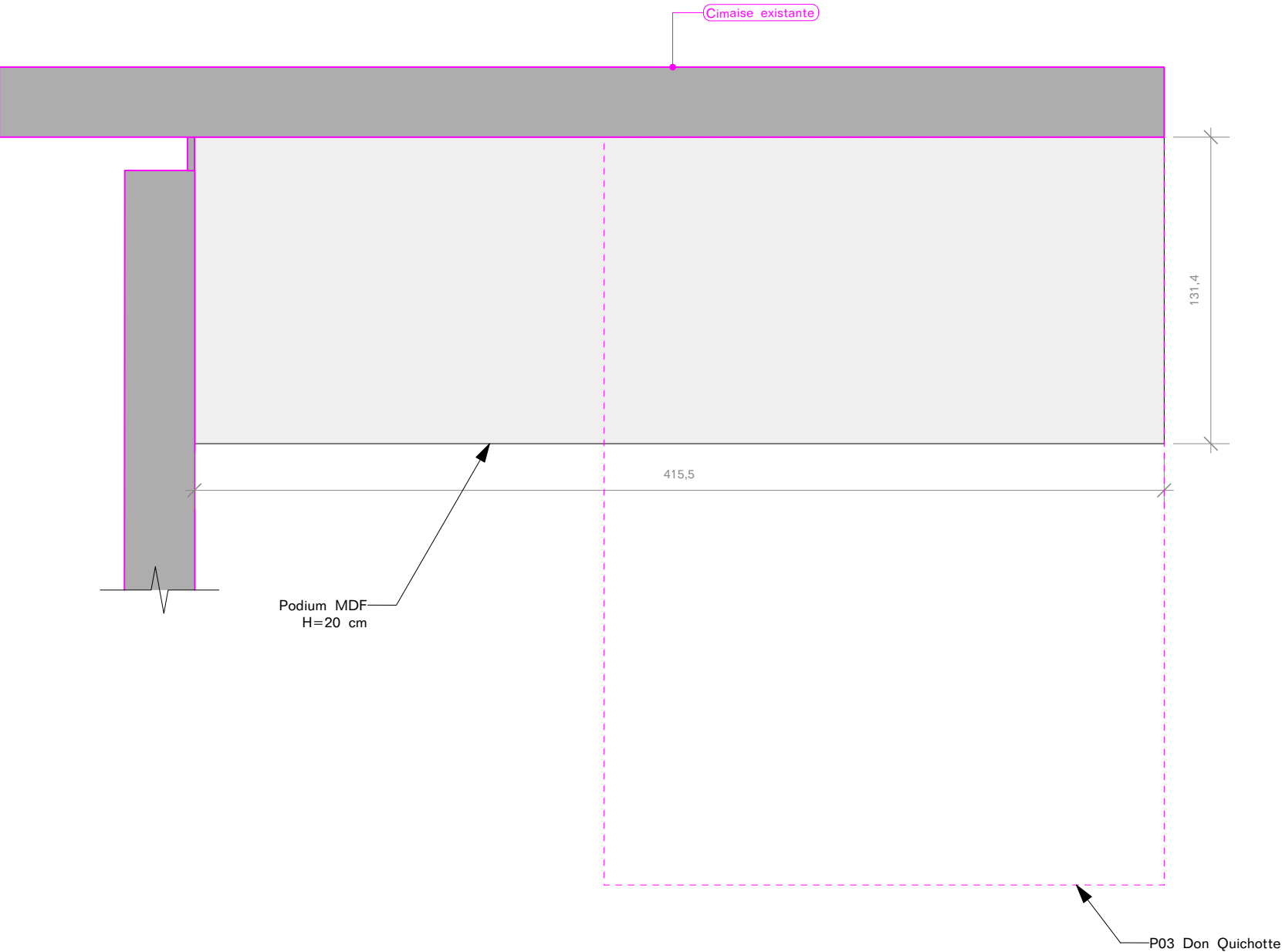

MOSSI
20 mai au 16 novembre 2026
MUCEM
1 Esplanade du J4, 13002 Marseille

Scénographe
Roll
19b Rue Jean Baptiste Semanaz
93310 Le Pré-Saint-Gervais
+33 6 25 00 13 72
info@roll-office.org

Grasphisme
République Studio
33 Rue de Crussol
75011 Paris
office@republique.studio

Lumières
ACL - Atelier de conception lumière
2 rue Marcelin Berthelot, Boite 55
93100 MONTREUIL
acl@acl.fr

Plan



Légende

RENDU DCE	15/12/2025
RENDU APD	24/11/2025
RENDU APS V3	06/11/2025
RENDU APS V2	28/10/2025
RENDU	DATE

Roll

Date	24/11/2025
Echelle (A3)	1:50

DETAILS - REMPLI
PODIUM DROIT
(R-PD.03)

MOSSI

20 mai au 16 novembre 2026

MUCEM

1 Esplanade du J4, 13002 Marseille

Scénographe

Roll
19b Rue Jean Baptiste Semanaz
93310 Le Pré-Saint-Gervais
+33 6 25 00 13 72
info@roll-office.org

Grasphisme

République Studio
33 Rue de Crussol
75011 Paris
office@republique.studio

Lumières

ACL - Atelier de conception lumière
2 rue Marcelin Berthelot, Boite 55
93100 MONTREUIL
acl@acl.fr

Plan



Légende

Réemploi

R-S: Socle & Soclet

RENDU DCE	15/12/2025
RENDU APD	24/11/2025
RENDU APS V3	06/11/2025
RENDU APS V2	28/10/2025

RENDU DATE

Roll

Date 24/11/2025

Echelle (A3) 1.175

PLAN - REPERAGE
DES SOCLES &
TABLETTES

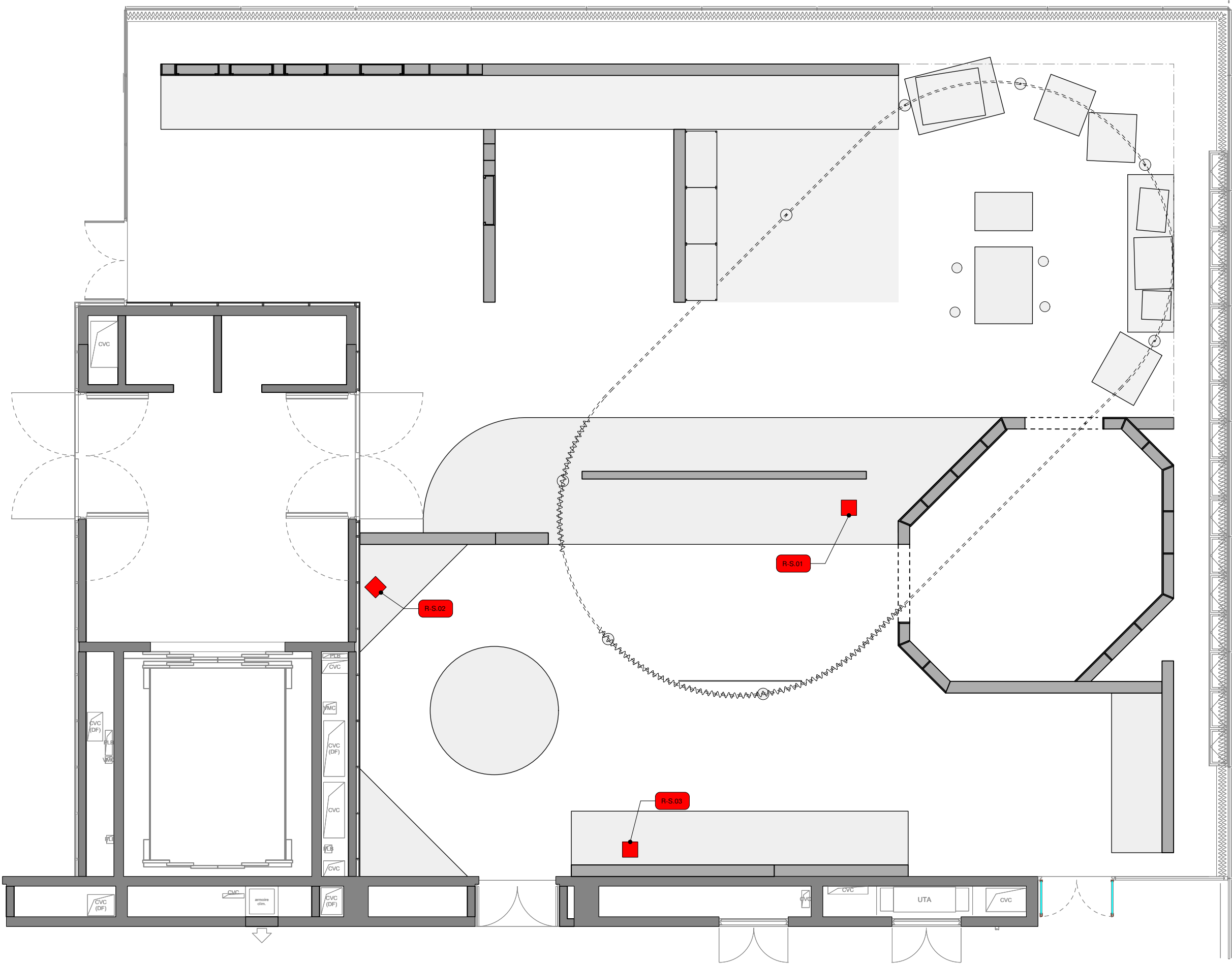

Réemploi Socle R-S.01, R- S.02, R-S.03

Réemploi des socles lestés en MDF des panneaux d'accrochage de Don Quichotte.
Quantité 3

Retirer le poteau en MDF encastré dans le socle.
Ajout d'un plateau MDF 19mm sur le dessus.

Dimensions L40 x l40 x h71.9 cm

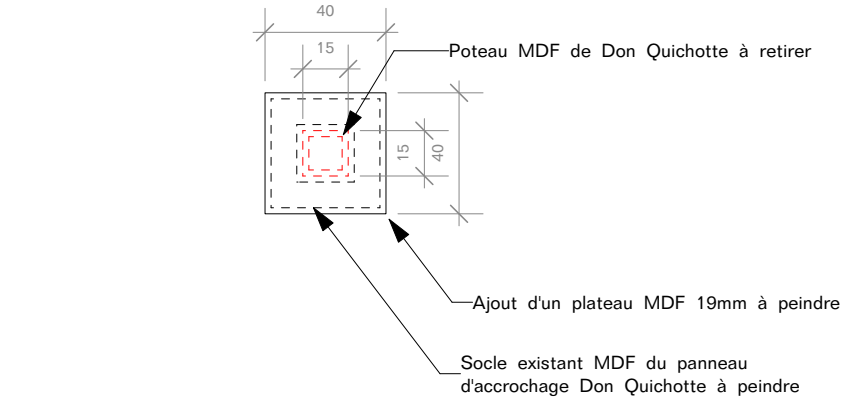

1 PLAN
Scale: 1.25

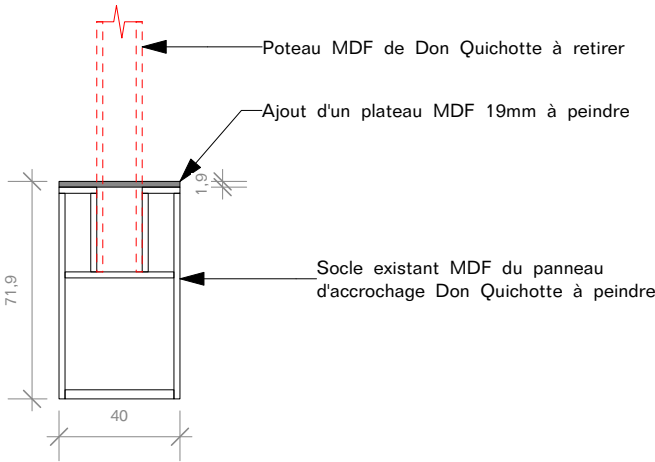

2 COUPE
Scale: 1.25

2503

MOSSI

20 mai au 16 novembre 2026

MUCEM

1 Esplanade du J4, 13002 Marseille

Scénographe

Roll
19b Rue Jean Baptiste Semanaz
93310 Le Pré-Saint-Gervais
+33 6 25 00 13 72
info@roll-office.org

Grasphisme
République Studio
33 Rue de Crussol
75011 Paris
office@republique.studio

Lumières

ACL - Atelier de conception lumière
2 rue Marcelin Berthelot, Boite 55
93100 MONTREUIL
acl@acl.fr

Plan



Légende

RENDU DCE	15/12/2025
RENDU APD	24/11/2025
RENDU APS V3	06/11/2025
RENDU APS V2	28/10/2025
RENDU	DATE

Roll

Date	24/11/2025
Echelle (A3)	1:50

DETAILS - REEMPLOI
SOCLE (R-S.01,
R-S.02, R-S.03)

A-1-401

Scénographe

Roll
19b Rue Jean Baptiste Semanaz
93310 Le Pré-Saint-Gervais
+33 6 25 00 13 72
info@roll-office.org

Grasphisme
République Studio
33 Rue de Crussol
75011 Paris
office@republique.studio

Lumières

ACL - Atelier de conception lumière
2 rue Marcelin Berthelot, Boite 55
93100 MONTREUIL
acl@acl.fr

Plan







Légende

A fabriquer

- MOB: Mobilier à construire
- SC: Support Cartel
- TR: Trottoir
- EC: Ecran toile de projection
- D: Divers

Réemploi

-  R-MOB: Mobilier
-  R-EC: Ecran de projection
-  R-ST: Support Texte
-  R-PC: Panneaux acoustiques

RENDU DCE	15/12/2025
RENDU APD	24/11/2025
RENDU APS V3	06/11/2025
RENDU APS V2	28/10/2025
RENDU	DATE

Roll

Date	24/11/2025
Echelle (A3)	1.175

PLAN - REPERAGE DES MENUISERIES DIVERS / SERRURERIES

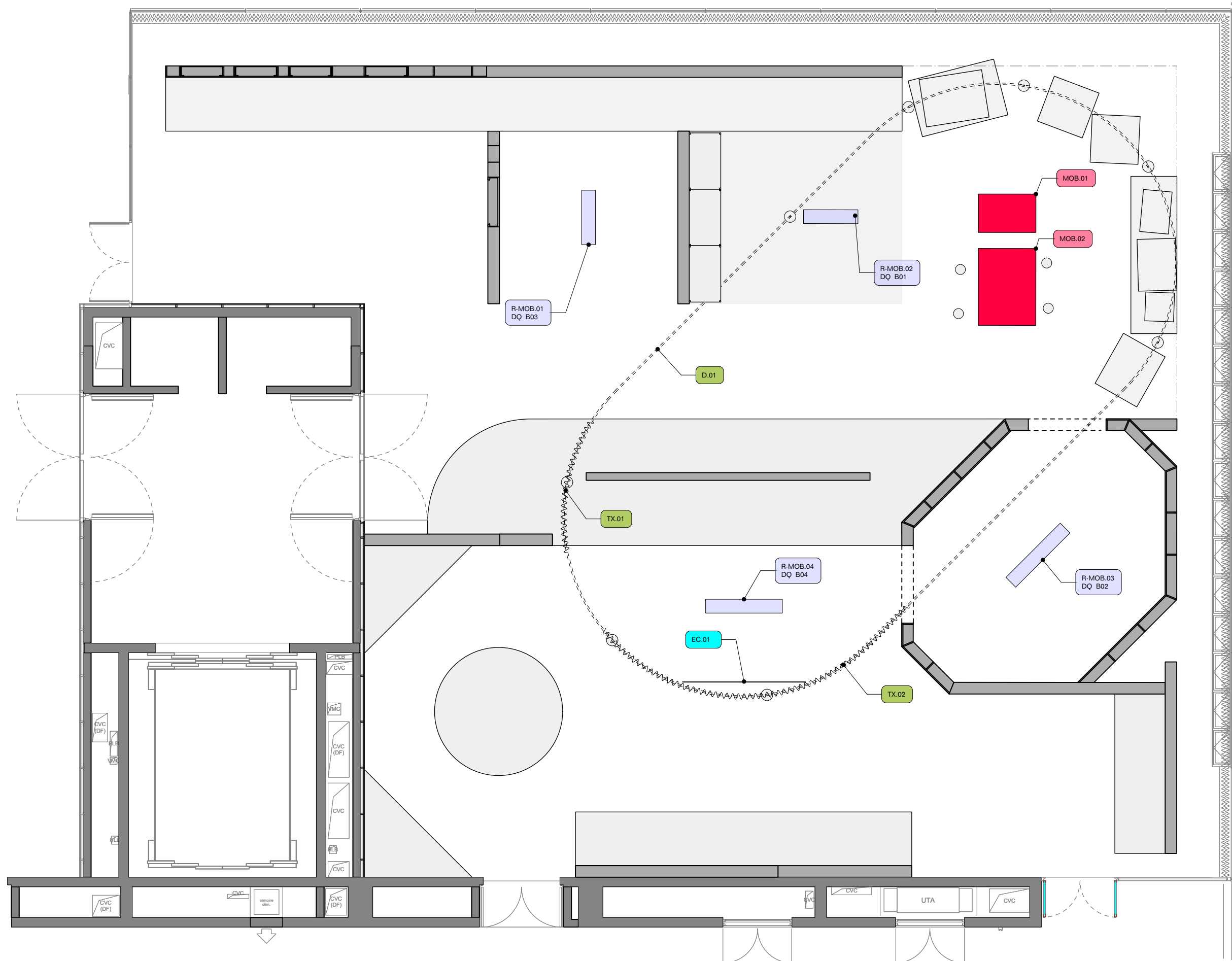

Mobilier MOB.01

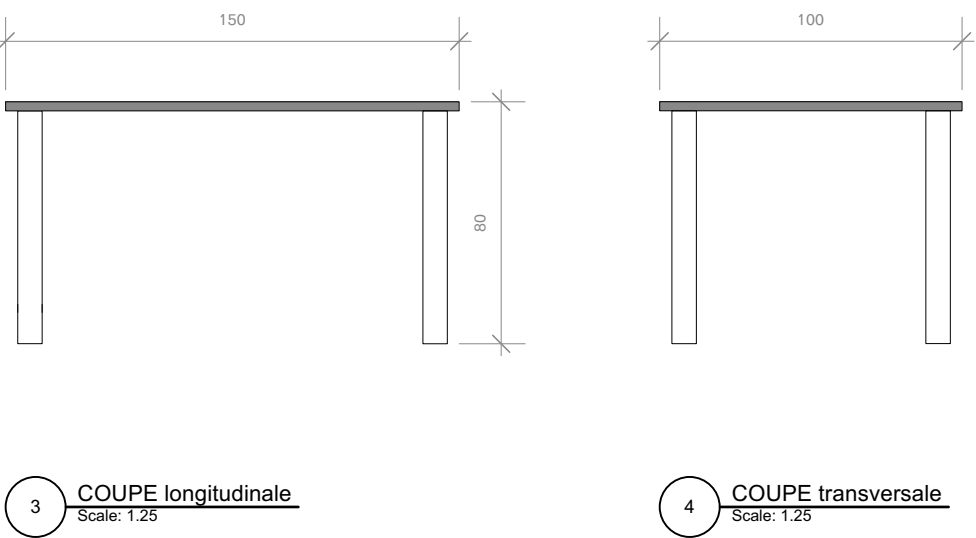
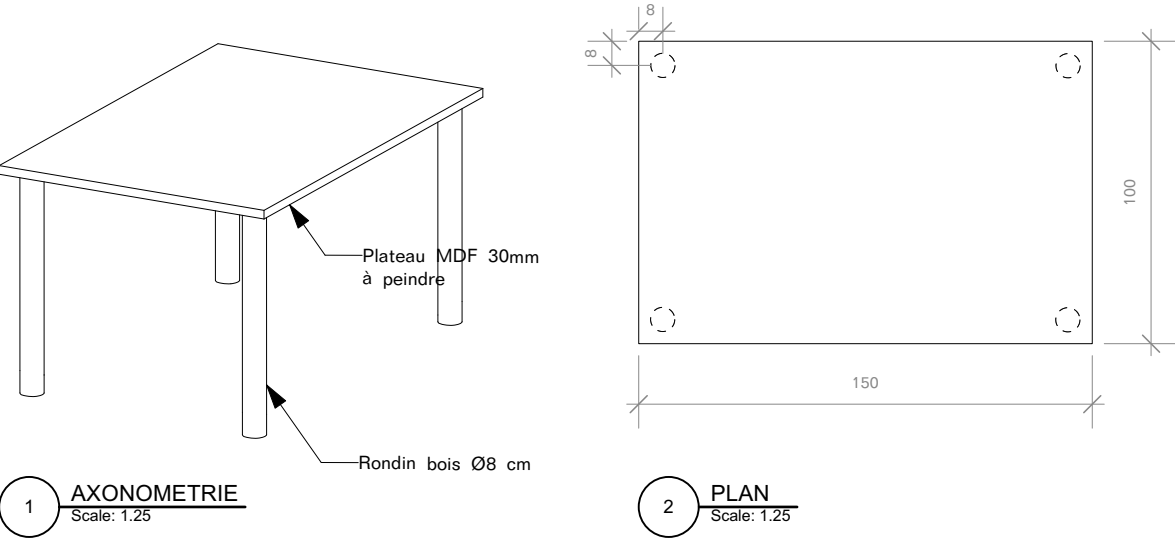

Mobilier MOB.02

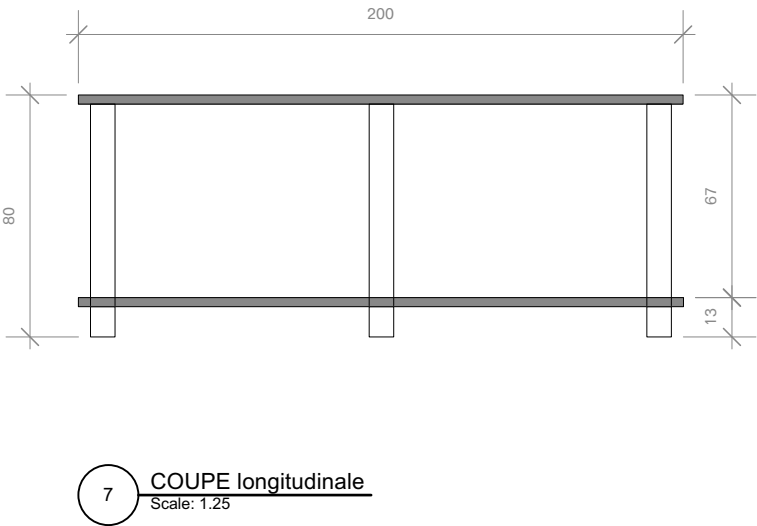
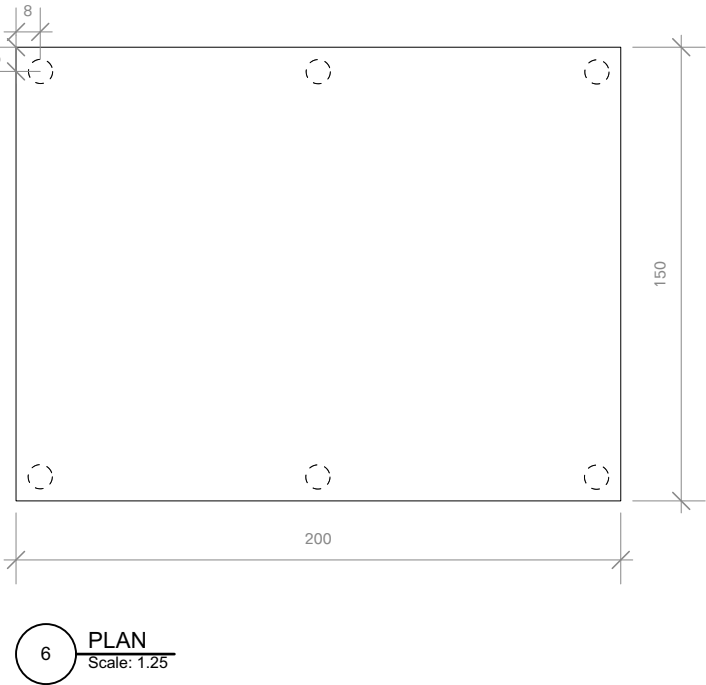
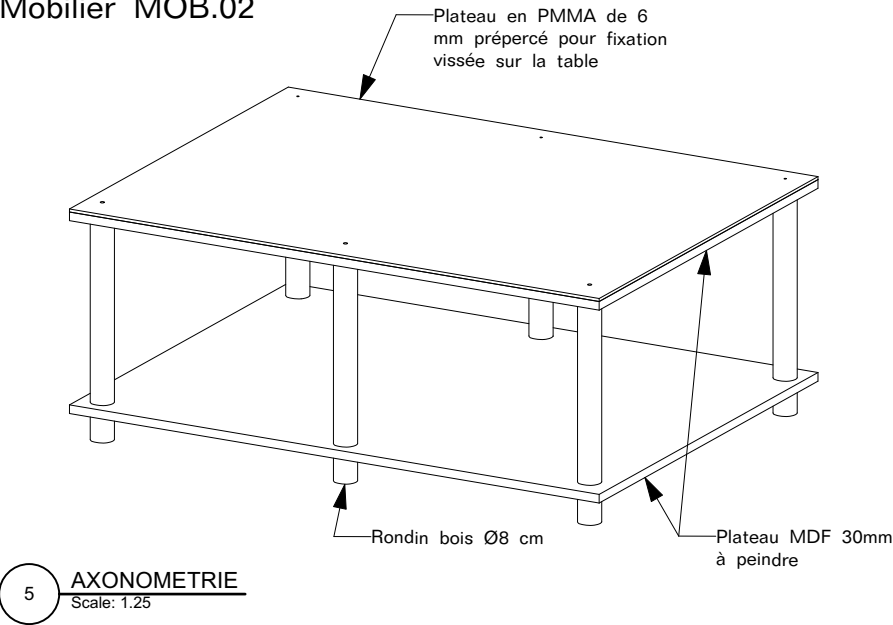

MOSSI

20 mai au 16 novembre 2026

MUCEM

1 Esplanade du J4, 13002 Marseille

Scénographe

Roll
19b Rue Jean Baptiste Semanaz
93310 Le Pré-Saint-Gervais
+33 6 25 00 13 72
info@roll-office.org

Grasphisme

République Studio
33 Rue de Crussol
75011 Paris
office@republique.studio

Lumières

ACL - Atelier de conception lumière
2 rue Marcelin Berthelot, Boite 55
93100 MONTREUIL
acl@acl.fr

Plan



Légende

RENDU DCE	15/12/2025
RENDU APD	24/11/2025
RENDU APS V3	06/11/2025
RENDU APS V2	28/10/2025
RENDU	DATE

Roll

Date	24/11/2025
Echelle (A3)	1:50

DETAILS - MOBILIER
(MOB.01, MOB.02)

Ecran de projection EC.01

Panneau MDF 19mm à peindre.
Panneau fixé et suspendu par système d'élingage.



1 ELEVATION - EC.01
Scale: 1.25

2503

MOSSI
20 mai au 16 novembre 2026
MUCEM
1 Esplanade du J4, 13002 Marseille

Scénographe
Roll
19b Rue Jean Baptiste Semanaz
93310 Le Pré-Saint-Gervais
+33 6 25 00 13 72
info@roll-office.org

Grasphisme
République Studio
33 Rue de Crussol
75011 Paris
office@republique.studio

Lumières
ACL - Atelier de conception lumière
2 rue Marcelin Berthelot, Boite 55
93100 MONTREUIL
acl@acl.fr

Plan

Légende

RENDU DCE	15/12/2025
RENDU APD	24/11/2025
RENDU APS V3	06/11/2025
RENDU APS V2	28/10/2025
RENDU	DATE

Roll

Date	24/11/2025
Echelle (A3)	1:50

DETAILS - MOBILIER
(EC.01)

Divers : Portant D.01

Le portant est soudé sur des poteaux en acier laqué, section diamètre 4 cm, avec base platine laquée dia.30cm. Les platines constituant les appuis des poteaux seront équipées en sous-face d'une surface adhérente de type caoutchouc, destinée à limiter tout risque de glissement.

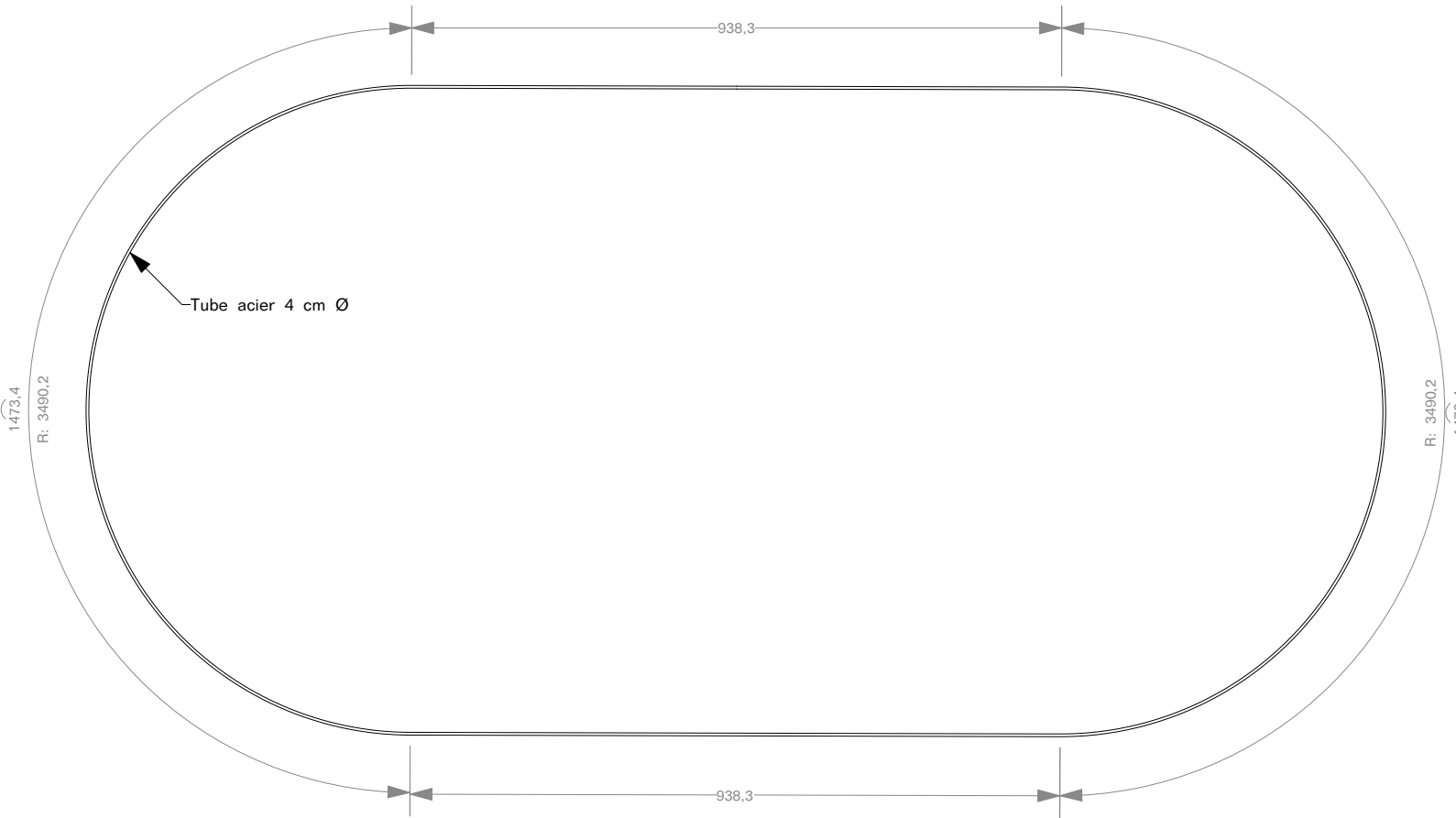

1 PLAN
Scale: 1.100

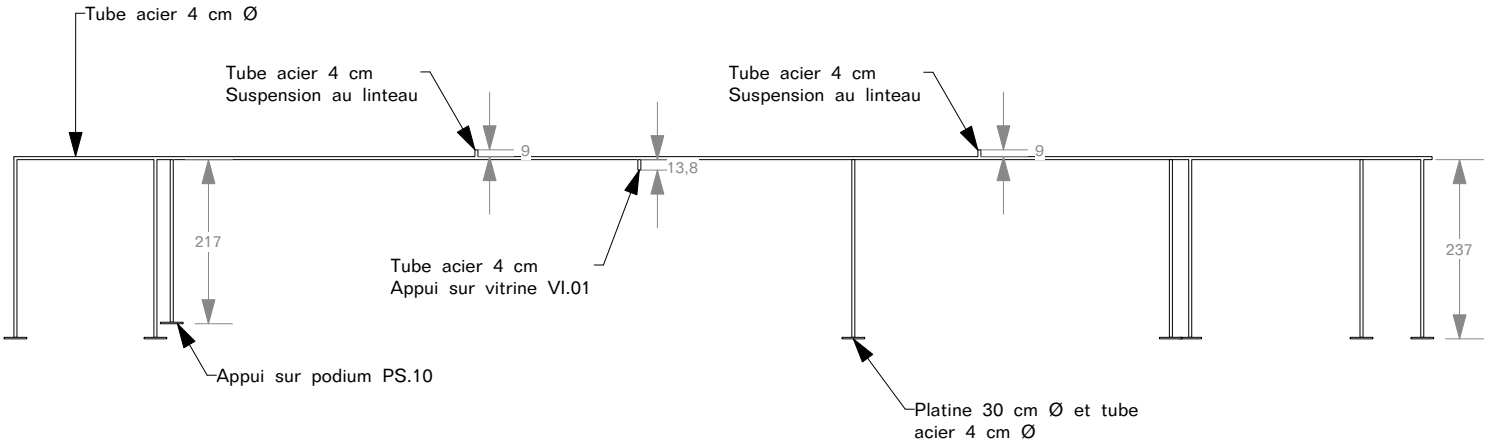

2 ELEVATION
Scale: 1.100

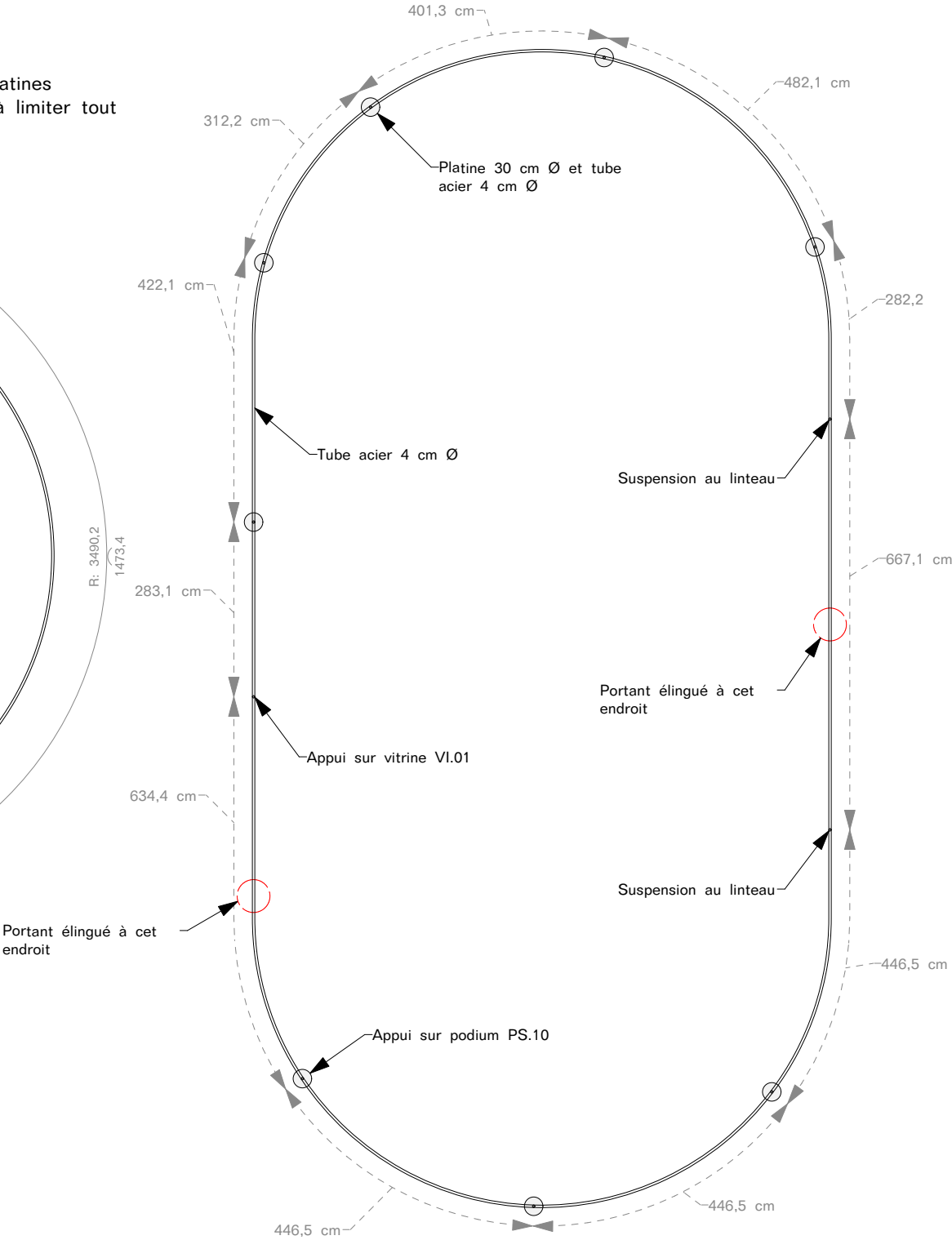

3 PLAN
Scale: 1.100

RENDU DCE	15/12/2025
RENDU APD	24/11/2025
RENDU APS V3	06/11/2025
RENDU APS V2	28/10/2025
RENDU	DATE

Roll

Date	24/11/2025
Echelle (A3)	1:50

DETAILS - MOBILIER
(PORTANT)

Divers : Rideau TX.02



1 ELEVATION - TX.02
Scale: 1.25

Divers : Rideau TX.01



1 ELEVATION - TX.01
Scale: 1.25

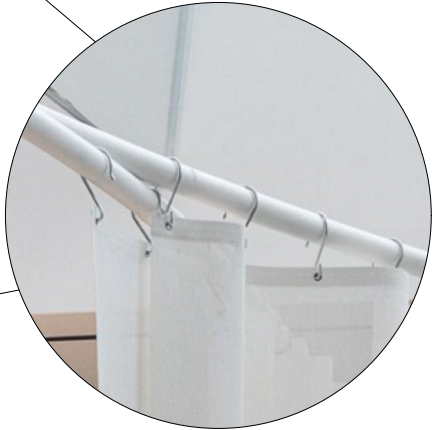

Système d'accrochage constitué de crochets analogues à des crochets de cintre, insérés dans les œillets métalliques.

2503

MOSSI

20 mai au 16 novembre 2026

MUCEM

1 Esplanade du J4, 13002 Marseille

Scénographe

Roll
19b Rue Jean Baptiste Semanaz
93310 Le Pré-Saint-Gervais
+33 6 25 00 13 72
info@roll-office.org

Grasphisme
République Studio
33 Rue de Crussol
75011 Paris
office@republique.studio

Lumières

ACL - Atelier de conception lumière
2 rue Marcelin Berthelot, Boite 55
93100 MONTREUIL
acl@acl.fr

Plan



Légende

RENDU DCE	15/12/2025
RENDU APD	24/11/2025
RENDU APS V3	06/11/2025
RENDU APS V2	28/10/2025
RENDU	DATE

Roll

Date	24/11/2025
Echelle (A3)	1:50

DETAILS - MOBILIER
(TX.01 + TX.02)